Province de Liège

RAPPORT D'ACTIVITÉS

La Santé et les Affaires sociales

Conseil Provincial Session de mars 2023

Document 22-23 / RA / 6
Rapport d'activités 2022 (1er janvier 2022 au 31 décembre 2022)

Éditeur responsable :
Province de Liège
Place Saint-Lambert, 18A
4000 Liège

D/2023/4540/6

Réf. : DGP-CONS/2023-01004

Document 22-23/RA/06
2e Commission

CONSEIL PROVINCIAL DE LIÈGE

Réunions de mars 2023

OBJET : Rapport d'activités 2022 concernant « *La Santé et les Affaires sociales* ».

RAPPORT DU COLLÈGE PROVINCIAL AU CONSEIL PROVINCIAL

Mesdames,
Messieurs,

Le Collège provincial a l'honneur de vous soumettre, en annexe, son rapport d'activités en ce qui concerne *« La Santé et les Affaires sociales »*, pour la période allant du 1er janvier au 31 décembre 2022.

CONCLUSION

Votre Collège vous propose de prendre connaissance du présent rapport d'activités.

Rapport adopté par le Collège provincial.

Pour le Collège provincial,

Le Directeur général provincial a.i., Le Député provincial – Président,

Thomas BOLS Luc GILLARD.

PRIS : ~~ACTE~~
- CONNAISSANCE
en séance publique de ce jour
Liège, le
30 MARS 2023

Le Directeur général provincial, Le Président,

Sommaire

1. Organigramme 5

2. Présentation du Département 6

1) Département Support 6

2) Observatoire 6

3) Pôle Itinérant 6

4) Pôle Médical 6

5) Pôle Enfants/Adolescents 7

6) Pôle Citoyens. 7

3. Gestion du personnel 8

1) Département Support 8

2) Observatoire 8

3) Pôle Itinérant 8

4) Pôle Médical 9

5) Pôle Enfants/Adolescents 9

6) Pôle Citoyens. 9

4. Activités des services 11

1) Département Support 13

2) Observatoire 14

3) Pôle Itinérant 14

4) Pôle Médical 19

5) Pôle Enfants/Adolescents 21

6) Pôle Citoyens. 23

5. Marchés publics 28

6. Les ASBL 29

7. Annexes 30

1. Organigramme

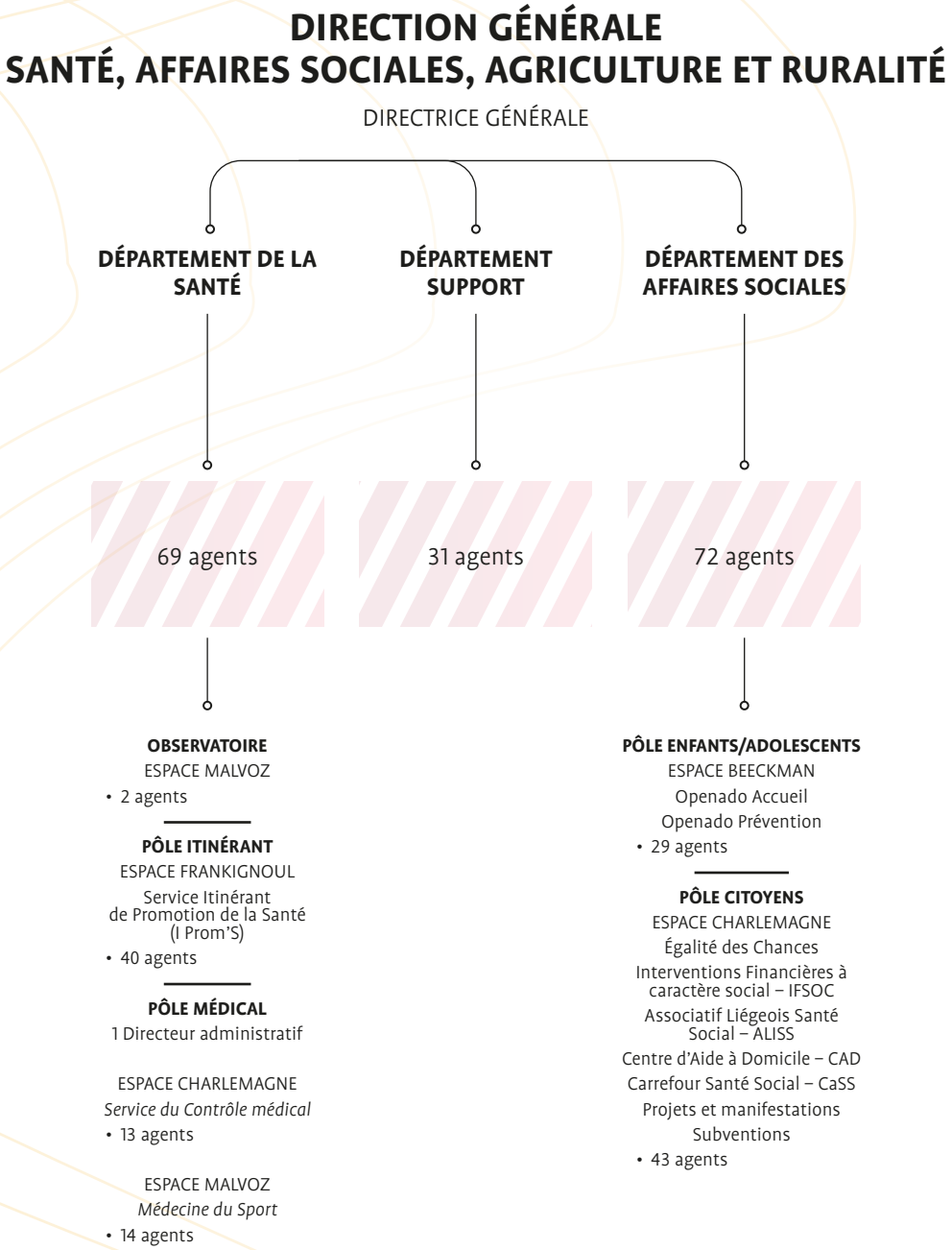

Le présent rapport a été structuré selon cet organigramme, indépendamment du regroupement des services de la Santé et le Social à Saint-Laurent, détaillé p. 11.

Celui-ci correspondant à la situation jusqu'aux déménagements de novembre.

2. Présentation du Département

1) Département Support

Espace Malvoz - Quai du Barbou, 4 à 4020 LIÈGE
04/279 78 60

Il est composé de 4 cellules :

- Affaires générales
- Ressources humaines
- Finances – Marchés publics
- Logistique – Économat

2) Observatoire

Espace Malvoz - Quai du Barbou, 4 à 4020 LIÈGE
04/279 78 03
observatoire.sante@provincedeliege.be

3) Pôle Itinérant

Espace Frankignoul - Rue de Wallonie, 26 à 4460 GRÂCE-HOLLOGNE
04/279 43 40
iproms@provincedeliege.be

Il fonctionne avec 6 cellules :

- Administrative
- Gestion de projets
- Communication
- Cadastre
- Itinérante
- Technique

4) Pôle Médical

- Service de Contrôle médical
  Espace Charlemagne, place de la République française, 1 à 4000 LIÈGE
  04/279 69 21
  controle.medical@provincedeliege.be

- Service de Médecine du Sport
  Espace Malvoz, quai du Barbou, 4 à 4000 LIÈGE
  04/279 79 50
  medecinedusport@provincedeliege.be

5) Pôle Enfants/Adolescents

Rue Beeckman, 26 à 4000 LIÈGE

- Service administratif
- Openado Accueil – 04/279 56 67
  openado@provincedeliege.be
- Openado Prévention - 04/279 56 70
  openado.prevention@provincedeliege.be

Il est composé de 5 cellules :

- Animations et développement des compétences psychosociales
- Assuétudes
- Harcèlement
  openado.harcelement@provincedeliege.be
- Suicide – suicide@provincedeliege.be
- Accompagnement des équipes éducatives

6) Pôle Citoyens

Site de Saint-Laurent - rue Saint-Laurent, 79
à 4000 LIÈGE
04/279 69 83

- Cellule administrative – 04/279 69 84
- ALISS – Associatif Liégeois Santé Social – 04/279 27 08
- CAD – Centre d'Aide à Domicile – 04/279 43 40
- CaSS - Carrefour Santé-Social – 04/279 29 30
- Égalité des chances – 04/279 27 54
- IFSOC – Interventions financières à caractère social – 04/279 69 83
- Projets et Manifestations – 04/279 69 35
- Subventions Santé-Affaires sociales – 04/279 27 54

Les services du Pôle Citoyens sont situés à l'Espace Charlemagne – Place de la République française, 1 à 4000 LIÈGE, à l'exception du CAD (rue de Wallonie, 26 à 4460 GRÂCE-HOLLOGNE) et du CaSS (Saint-Laurent).

3. Gestion du personnel

1) Département Support

31 agents

- *Cellule Affaires générales*
  - Chef de division : 1
  - Attaché administratif : 1
  - Employés d'administration : 2

- *Cellule Ressources humaines*
  - Responsable (Attaché administratif) : 1
  - Attaché administratif : 1
  - Gradués administratifs : 2
  - Employés d'administration : 2

- *Cellule Finances – Marchés publics*
  - Responsable (Attaché administratif) : 1
  - Attaché administratif : 1
  - Employés d'administration : 5

- *Cellule Logistique – Économat*
  - Responsable (Gradué administratif) : 1
  - Gradué administratif : 1
  - Agent technique en chef : 1
  - Employé d'administration : 1
  - Ouvrier qualifié : 1
  - Auxiliaire d'administration : 1
  - Auxiliaires professionnels : 8

2) Observatoire

2 agents

- Attachée administrative : 1
- Attachée Soins et assimilés : 1

3) Pôle Itinérant

1 responsable (Premier Attaché)
et 39 agents

- *Cellule Administrative*
  - Employés d'administration : 3
  - Attaché administratif : 1

- *Cellule Gestion de projets*
  - Attachées administratives : 2
  - Attachées soins et assistance : 4
  - Graduée administrative : 1
  - Assistante sociale : 1
  - Employées d'administration : 2

- *Cellule Communication*
  - Gradué administratif : 1
  - Animateur gradué : 1
  - Employés d'administration : 2

- *Cellule Cadastre*
  - Employés d'administration : 3

- *Cellule Itinérante*

    - Infirmière graduée : 1
    - Infirmières brevetées : 7
    - Auxiliaires non diplômées : 4

- *Cellule Technique*

    - Agent technique en chef : 1
    - Ouvriers qualifiés : 3
    - Auxiliaires professionnelles : 3 (dont 1 pensionnée au 1.05.2022)

4) Pôle Médical

1 Directeur administratif et 27 agents

Service provincial de Contrôle médical
13 agents

- *Staff administratif :*

    - Responsable – Chef de bureau : 1
    - Gradué administratif : 1
    - Employés : 8
    - Auxiliaire administratif : 1

- *Staff médical :*

    - Premiers attachés médecins : 2

Médecine du Sport
14 agents

- Responsable administratif : 1
- Premiers attachés médecins du sport : 4
- Infirmière graduée : 2
- Infirmière brevetée : 2
- Employée d'administration : 3
- Auxiliaire professionnelle : 1
- Ouvrier qualifié : 1

5) Pôle Enfants/Adolescents

29 agents

- Première attachée : 1
- Cheffe de division : 1

- *Service administratif*

    - Cheffe de bureau : 1
    - Attaché administratif : 1
    - Employée d'administration : 1
    - Auxiliaires professionnelles : 2
    - Auxiliaire PMS : 1

- *Openado Accueil*

    - Attachées en soins et assimilé : 7
    - Assistante sociale en chef : 1
    - Assistants sociaux : 4

- *Openado Prévention*

    - Attachée en soins et assimilé : 1
    - Assistantes sociales : 5
    - Graduée en soins et assimilé : 1
    - Animatrice : 1
    - Employé d'administration : 1

6) Pôle Citoyens

1 Directrice administrative et 42 agents

- *Cellule administrative*

    - Chef de service administratif : 1
    - Employé d'administration : 1
    - Auxiliaire professionnelle : 1

- *ALISS - Associatif Liégeois Santé Social*

    - Assistante sociale : 1
    - Animatrice : 1
    - Employées d'administration : 2

- *CAD – Centre d'Aide à Domicile*
  - Assistante sociale : 1
  - Infirmière graduée : 1
  - Puéricultrices : 5
  - Auxiliaire diplômée : 1

- *CaSS - Carrefour Santé-Social*
  - Chef de division : 1
  - Attachée soins et assimilés : 1
  - Attachée psychologue : 1
  - Employée d'administration : 1
  - Assistantes sociales : 3
  - Assistante psychologue : 1
  - Éducateur : 1
  - Infirmier(ères) breveté(e)s : 3
  - Auxiliaires de soins : 3
  - Auxiliaires professionnelles : 4

- *Égalité des chances*
  - Attachée soins et assimilés - Coordinatrice des équipes psycho-sociales du Pôle Citoyens
  - Assistante sociale : 1

- *IFSOC - Interventions financières à caractère* social
  - Employés d'administration : 2
  - Auxiliaire d'administration : 1

- *Projets et Manifestations*
  - Attachées : 2
  - Employé d'administration : 1

- *Subventions Santé-Affaires sociales*
  - Graduée administrative : 1

4. Activités des services

Nouveauté

Regroupement des services de la Santé et du Social à Saint-Laurent

L'installation du CaSS (*Carrefour Santé-Social*) à Saint-Laurent en 2018 a posé les bases de l'approche intégrée telle que voulue par le Département de la Santé et des Affaires sociales. Cette pratique considère l'individu dans toutes ses composantes : la personne, mais aussi ses malaises, son mal-être, son mode de vie, son environnement familial, professionnel… ce qui implique que différentes disciplines sont amenées à interagir pour apporter un mieux-être à la personne.

En réunissant au même endroit tous ses services Santé-Social, la Province a rendu l'approche intégrée possible. Saint-Laurent devient ainsi pour les citoyens la porte d'entrée unique qui donne accès aux aides en matière de santé et de social.

Différentes étapes ont jalonné le parcours :

- une procédure d'expropriation pour cause d'utilité publique qui a abouti en décembre 2021 à faire de la Province de Liège la propriétaire de la totalité du site ;
- une analyse méticuleuse des actions menées par tous les services du Département afin de bien établir leur pertinence, d'en développer certaines, d'en abandonner d'autres, d'en regrouper (ex. : BE cool@school) ou encore de créer de nouveaux pôles ;
- la consultation du personnel pour connaître ses attentes et tenter au maximum de mettre « la bonne personne à la bonne place » ;
- l'organisation des marchés publics liés au déménagement ;
- et enfin le déménagement de 60 % du personnel du Département vers Saint-Laurent, entre le 7 et le 15 novembre 2022 et leur répartition en 5 pôles.

Ces 5 pôles sont :

- **Pôle Citoyens** – Saint-Laurent – Vivier
  Carrefour Santé-Social – Centre d'Aide à Domicile – Égalité des chances
- **Pôle Enfants/Adolescents** – Saint-Laurent – Monulphe
  Openado Accueil
- **Pôle Promotion et Animations** – Saint-Laurent – Abbé
  Animations scolaires et actions de Promotion de la santé (manifestations, conférences…)
- **Pôle Médical** – Espace Malvoz (en attendant la fin des travaux)
  Médecine du Sport – Dépistage du cancer du sein – Pool Infirmier – SPCM (qui reste au Charlemagne)
- **Pôle Transversal** – Saint-Laurent – Monulphe
  ALISS – Subventions – Logistique

La Direction générale, le Département Support et l'Observatoire de la Santé se sont établis sur le site de Frankignoul, à Grâce-Hollogne.

Le nouvel organigramme du Département figure en annexe 1. Cette nouvelle organisation a fait l'objet d'une présentation en commission du Conseil provincial, le 13 décembre 2022.

1) Département Support

Il assure la coordination générale des Départements de la Santé, des Affaires sociales, de l'Agriculture et de la Ruralité ainsi qu'une gestion transversale des différentes activités et dossiers du secteur.

Cellule Affaires générales

- Aide, conseil et soutien méthodologique aux services opérationnels
- Analyse, mise en place et suivi de projets
- Monitoring du Plan Stratégique Transversal 2018-2024
- Évolution des missions et des activités dans un cadre transversal
- Validation des rapports au Collège
- Veille scientifique et parlementaire.

Cellule Ressources humaines

- Gestion globale du Département (transferts, désignations et mises à disposition d'agents pour la suite de la gestion COVID-19, inondations et accueil des réfugiés ukrainiens…)
- Analyses RH
- Dans le cadre de l'optimisation des services du Département Santé et Affaires sociales (et de la réorganisation du Pôle Laboratoire, Agriculture et Ruralité) :
    - mise en place d'un processus d'entretiens individuels avec l'ensemble du personnel ;
    - participation à l'élaboration de la nouvelle structure et des nouveaux organigrammes ;
    - coordination des mouvements de personnel : gestion administrative, GED, fiches de poste…

Cellule Finances – Marchés publics

- Gestion des recettes et dépenses des services de l'ensemble du secteur
- Réforme du financement des zones de secours : en collaboration avec la cellule RH, analyses budgétaires et monitoring des économies à réaliser
- Préparation du projet de budget en collaboration avec les services de l'ensemble du secteur et du service du Budget de la DGT. Pour le Département Santé et Affaires sociales, le budget 2023 a été complètement redessiné afin de correspondre à la nouvelle structure mise en place.

Cellule Logistique – Économat (Malvoz et Saint-Laurent)

- Logistique, informatique, téléphonie, économat, accueil, gardiennage, entretien et travaux des bâtiments
- Plans Internes d'Urgence et ROI
- Maintenance des DEA provinciaux
- Gestion et suivi des demandes de travaux du site Saint-Laurent et du Département SASAR via le programme « E-Atal »
- Prise de contact et suivi des demandes des locataires de Saint-Laurent et des occupants de la Province
- Suivi des consommations eau/électricité/mazout et commandes
- Coordination et suivi des contacts avec tous les intervenants sur le site de SaintLaurent.

2) Observatoire

L'Observatoire exerce les missions d'un système d'information sanitaire :

- soutien méthodologique et de traitement de données pour des projets propres aux services du Département de la Santé et des Affaires sociales ;
- réunions Inter-Observatoires ;
- édition du Tableau de Bord 2022.

Nouveauté

Deuxième édition du Tableau de Bord de la santé en province de Liège

Comme pour le Tableau de Bord de 2016, l'Observatoire de la Province de Liège a travaillé avec les autres Observatoires provinciaux de Wallonie pour présenter de nombreuses informations socio-sanitaires sur les habitants de son territoire : démographie, principales causes de décès, état de santé, facteurs qui influencent la santé globale, offre et consommation de soins et de services.

Ce document simple à utiliser est un guide pour tous les acteurs qui s'intéressent à la santé de la population : Cercles de Médecins généralistes, professionnels de la santé et de l'action sociale, politiques, mouvements associatifs, groupements citoyens...

Province de Liège

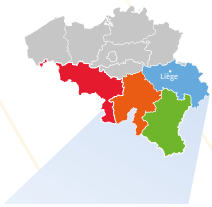

Tableau de bord de la santé en province de Liège **2022**

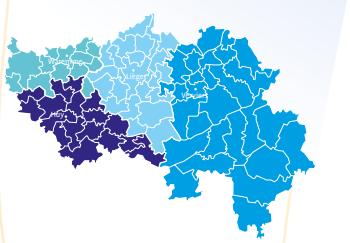

3) Pôle Itinérant

Poursuite des collaborations « crises COVID-19 et inondations »

Le service I Prom'S a continué à participer au testing de la population et a mis à disposition des cars et du personnel. Le détail des collaborations se trouve en annexe 2.

Le service I Prom'S propose aux citoyens de devenir acteurs de leur santé et de leur bien-être en suscitant chez eux des changements de comportement.

Il cible différents publics lors de ses actions :

- les communes ;
- les acteurs locaux dans le cadre de partenariats ;
- les citoyens de tous âges via des actions collectives et/ou individuelles.

Cellule Administrative

- Gestion quotidienne du personnel et budgétaire

Cellule Gestion de Projets

- Création, coordination et évaluation de projets en promotion de la santé

Cellule Communication

- Promotion des projets et activités
- Mise à jour du site Internet et de la page Facebook
- Gestion des inscriptions pour les activités (conférences, dépistage)

Via la page Facebook « Promotion Santé – Province de Liège », en collaboration avec le Service Communication, I Prom'S a :

- publié en moyenne une actualité par jour ou un « épinglé pour vous » et 15 événements ;
- partagé 150 stories éphémères (24 h) originales Santé Bien-Être ;
- repartagé régulièrement des Défis Santé parmi la production existante s'élevant à 89.

→ Voir annexe 3

Cellule Cadastre

- Gestion des bases de données pour le service
- Contacts avec les communes, Provinces et pouvoirs locaux
- Réalisation d'un cadastre social pour les communes
- Suivi de la campagne de dépistage du cancer du sein
- Logistique des activités

Cellule Itinérante

- Organisation sur le terrain des campagnes de prévention et de promotion de la santé : dépistage du cancer du sein, TipTop et TipTop Kids, campagne LPF.

Chiffres 2022

Campagnes TipTop Communes

- Hannut
- Sprimont
- Soumagne

Campagnes TipTop Opérateurs

- Plan de Cohésion sociale de Saint-Nicolas
- Divers CPAS

Les chiffres et les détails des campagnes TipTop se trouvent en annexe 4.

Campagne TipTop Kids de janvier à juillet 2022

- 4 écoles
- 10 classes
- 164 élèves

Campagne Liège Province Festive

- 14 séances d'information sur la toxicologie des produits en milieu scolaire
- 4 prêts de l'outil *Cool les jeunes*
- 8 stands de Réduction Des Risques *Liège Province Festive* (distribution de brochures d'information et de matériel de prévention).

Dépistage du cancer du sein

Présence du Mammobile dans 4 communes : Theux, Trois-Ponts, Verviers et Welkenraedt.

- 32 jours de présence
- 10.050 invitations
- 349 Mammotests
- 3,5 % taux de participation moyen

Le car s'est également rendu à la Cité de l'Espoir (à Andrimont) et, en 4 jours, a permis la réalisation de 24 Mammotests. → Voir annexe 5

Nouveauté

Un Mammobile modernisé

La Province a investi 150.000 € pour équiper son car de dépistage mobile d'un mammographe ultra-moderne. Il permet des examens plus rapides et moins douloureux parce qu'il compresse moins les seins ; il procure des images de meilleure qualité tout en exposant les femmes à une dose de rayonnement réduite de 20 à 25 %.

Grâce à son système « DR » (pour radiographies numériques directes), il répond aussi aux exigences de l'Europe. Celle-ci interdit depuis le 1er janvier 2022, l'utilisation de l'ancien système CR (système numérique indirect) trop ionisant.

Ce nouvel équipement a été présenté à la presse le 6 octobre à la Cité de l'Espoir.

Actions de prévention et de promotion de la santé

- Organisation de 8 *JeudiSanté* en présentiel et en ligne via le lien www.provincedeliege.tv/jeudisante avec rediffusion sur la chaîne YouTube provinciale. Ils ont été suivis par 334 personnes en présentiel et plus de 6.640 en rediffusion (annexe 6). Les *JeudiSanté* sont décentralisés dans les arrondissements de Liège, HuyWaremme et Verviers.

- Sensibilisation à l'alimentation saine via un atelier culinaire sur « les collations » organisé en collaboration avec le CPAS de Spa et via la participation à l'organisation du petit déjeuner du 17 novembre lors des Fêtes de Wallonie ;
- Participation à la Semaine sans Tabac organisée dans le cadre Plan wallon de lutte contre le tabac et organisation de deux Plans de 5 jours en collaboration avec le CHR Liège de la Citadelle, du 2 au 6 mai et du 26 au 30 septembre ;
- Campagne endométriose « *Des règles qui font mal, ce n'est pas normal !* » :
  - développement d'une campagne spécifique – vers les jeunes filles de l'enseignement secondaire et supérieur – via un affichage au sein des écoles renvoyant vers un lien d'auto-évaluation des symptômes et les ressources locales ;
  - organisation au CHU de Liège, en collaboration avec le CHC et le CHR, d'une soirée accréditée pour le corps médical, en particulier les médecins généralistes et les gynécologues, en date du 19 septembre.
- Stands de sensibilisation et d'information : *Retrouvailles, Woman Race, Longevity Run, Classiques Ardennaises, Relais pour la Vie…*
- Sensibilisation du grand public dans le cadre de *la journée mondiale du diabète à Chaudfontaine*, le 14 octobre. Plus de 450 tests de glycémie ont été réalisés.

Nouveauté

Des actions cohérentes pour le bien-être dans les écoles : BE cool@school

De l'analyse des activités des services, il est apparu que l'Openado Prévention, I Prom'S et le Pôle Citoyens menaient des actions fort similaires, voire complémentaires, dans les écoles. Aussi il est apparu judicieux de les réunir au sein d'un nouveau pôle : **le Pôle Promotion et Animations**, établi depuis novembre à l'ancienne caserne Saint-Laurent.

Il était tout aussi adéquat de redessiner totalement l'offre de services proposée en maternelle, primaire, secondaire, supérieur, dans l'enseignement spécialisé et les écoles qui forment les futurs professionnels du secteur psycho-médico-social. Le fil rouge de cette offre de services est le bien-être des apprenants dans leur milieu d'apprentissage ; d'où son nom **BE cool@school**.

BE cool@school prépare les jeunes à devenir des citoyens responsables, actifs, critiques et solidaires ; renforce leurs compétences pour leur permettre d'être acteurs de leur santé et de leur bien-être et met divers outils et des formations à la disposition des équipes éducatives.

Le programme se décline en 8 thèmes phares :

- la prévention du harcèlement et des violences scolaires ;
- le bien-être physique, mental et social des enfants : alimentation et activité physique, gestion des émotions, vivre-ensemble ;
- la prévention des assuétudes et la réduction des risques en la matière ;
- la sensibilisation aux stéréotypes et préjugés de genre ;
- la prévention du suicide.

À chaque public correspondent des animations, des outils et des supports adaptés. L'offre complète *BE cool@school* se trouve en annexe 7. Elle a été présentée aux écoles et est disponible depuis la rentrée 2022.

De septembre à décembre 2022, **1.450 élèves** ont pu bénéficier de cette nouvelle offre de services. **Près de 100 adultes** travaillant avec des enfants ou des jeunes ont été formés à au moins un outil provincial (voir annexe 8).

Au niveau communication, des courriers et brochures de présentation ont été adressés aux écoles, une nouvelle section a été créée sur le site Internet provincial, des publications Facebook et un communiqué de presse ont été réalisés.

Cette nouvelle offre a été présentée en commission, le 5 juillet 2022.

4) Pôle Médical

Le Service provincial de Contrôle médical

Le SPCM assure le contrôle médical, la gestion de l'absentéisme pour la Province de Liège et pour 31 partenaires affiliés.

- Vérification de la validité des absences
- Réalisation de contrôles par des médecins-contrôleurs au domicile du travailleur ou sur rendez-vous au service
- Rapports statistiques sur l'absentéisme

Chiffres 2022

- 41.445 dossiers médicaux traités
- 2.201 contrôles réalisés
- Pour 22.323 agents (Province et affiliés)

→ Voir annexe 9

Médecine du Sport

Le service propose des bilans physiologiques préventifs à l'effort, adaptés à l'état de santé des sportifs, amateurs ou professionnels, en adéquation avec leurs profils et objectifs. À chaque sportif correspond un *Pass-Sport* (Petit, Grand, Sur ordonnance) et des examens en conséquence :

- Tests de physiologie préventive de l'effort pour tous les citoyens
- Tests adaptés aux objectifs des sportifs
- Tarification forfaitaire afin de rendre les bilans préventifs accessibles
- Développement de nouveaux protocoles médicaux adaptés aux besoins du moment (COVID long, nouvelles pratiques sportives…)
- Mise en place de partenariats scientifiques afin d'appliquer les résultats validés aux futurs visiteurs du service

Chiffres 2022

- 688 *Grand Pass-Sport*
- 139 *Petit Pass-Sport*
- 13 *Pass-Sport sur ordonnance*
- auprès de 840 personnes

Nouveauté

Ouverture d'une plage horaire en soirée, les mardis de 16 à 19 h

Suite à la demande du public d'avoir des plages de consultations étendues après 16 h en semaine, le service de Médecine du Sport a ouvert de nouvelles consultations tous les mardis de 16 à 19 h. Après plusieurs mois de fonctionnement, il est à noter que le public répond positivement à cette extension d'horaire.

5) Pôle Enfants/Adolescents

Openado Accueil

Il exerce une mission de soutien psychologique auprès des jeunes (0-25 ans) et de leurs parents. Ses activités représentent l'accueil, les demandes d'information, les entretiens d'écoute et d'orientation, les suivis sociaux, les suivis psychologiques, la concertation et la co-intervention. Il s'adresse également aux professionnels des secteurs psycho-médico-social et éducatif.

Chiffres 2022

- 739 nouvelles personnes reçues
- 2.646 aides individuelles

Les problématiques les plus fréquentes sont les problèmes familiaux, le malêtre, l'anxiété et la dépression, le décrochage scolaire, les troubles du comportement, le harcèlement et les assuétudes.

→ Voir annexes 10 et 11

L'Openado Accueil a aussi dispensé :

- 6 séances d'initiation à l'utilisation de l'outil Maya-Je
- 8 présentations générales à destination des professionnels du secteur psycho-médico-social. Soit :
    - 35 services différents touchés
    - 41 exemplaires de l'outil distribués lors de ces séances d'initiation.

Openado Prévention

Animations et développement des compétences psychosociales

L'équipe réalise un travail de prévention dans l'enseignement maternel, primaire et secondaire, visant le respect et le bien-être des enfants et des adolescents.

La présence de l'Openado dans les écoles a été limitée à la période du 1er janvier au 31 août. Par la suite, c'est le nouveau Pôle Promotion et Animations qui a pris le relais avec la campagne BE cool@school.

Chiffres 2022

- 2 écoles de devoirs ont pu bénéficier d'animations
- 6 écoles et un CPMS ont bénéficié d'une présentation d'outils
- 3 écoles secondaires ont pu bénéficier d'ateliers dans le cadre de journées « Bien-être ».

→ Voir annexe 12

Assuétudes

Des campagnes de sensibilisation et de prévention sont menées : information, mise à disposition d'outils de prévention et actions de réduction des risques.

Chiffres 2022

- 19 séances d'information sur la toxicologie des produits en milieu scolaire entre le 1er janvier et le 31 août
- Distribution de brochures informatives et préventives pour différents publics
- *Liège Province Festive* – stand d'information sur la Réductions des Risques lors des 8 festivités : Festival « C'est Pas de la Carotte », Fêtes de Wallonie, Saint-Nicolas des réthos de Verviers et de Herve, Happy Garden, Happy Soft Day, Bal des Diplômés de la HEPL, Sprimoonday.

Harcèlement

L'Openado propose aux écoles différentes actions pour contrer le harcèlement en milieu scolaire : sensibilisation, information, échanges entre professionnels, animations spécifiques, espaces de médiation…

Chiffres 2022

L'équipe a mené des activités « harcèlement » dans 22 écoles et 5 services, parmi lesquelles :

- Distribution de 45 exemplaires de l'outil *Situ'action*, de 622 brochures *Le harcèlement et le cyberharcèlement en milieu scolaire 2.0.*, de 274 éventails d'information.
- Participation de 14 professionnels à des expérimentations de l'outil *Situ'action*.
- Projet de prévention du harcèlement scolaire dans 8 écoles primaires, 7 écoles secondaires et 4 services.
- Sensibilisation de 135 étudiants de 2 Hautes Écoles de l'enseignement supérieur du secteur psycho-socio-éducatif. Contact avec 9 étudiants dans le cadre de la réalisation d'un travail, d'un projet ou d'un TFE.
- Intervention en postvention dans 9 écoles touchées par une situation de harcèlement et auprès de 8 parents.

Brochure d'information à destination des adultes

Suicide

Chiffres 2022

- 3 modules de sensibilisation et de prévention ont été dispensés au sein de 2 Hautes Écoles : HEPL Barbou et École de promotion sociale FPS. 51 étudiants en ont bénéficié.
- 4 étudiants du secteur psychosocial et éducatif ont été accompagnés dans le cadre d'un travail, d'un TFE ou d'un mémoire en lien avec la thématique du suicide.

Accompagnement des équipes éducatives

L'Openado Prévention accompagne et propose aux équipes éducatives une méthode de travail leur permettant d'échanger sur leurs expériences et leurs besoins, de travailler de façon collaborative et de mettre les compétences individuelles de chacun au profit d'une réflexion et d'une réalisation commune.

Chiffres 2022

- 8 établissements scolaires ont bénéficié d'un accompagnement, dont 2 écoles de l'enseignement spécialisé secondaire
- 5 interventions concernaient l'aménagement de la cour de récréation.

Collaborations diverses

→ Voir annexe 13

6) Pôle Citoyens

ALISS - Associatif Liégeois Santé Social

ALISS est une base de données qui répertorie gratuitement les structures actives en matière sociale et de santé sur le territoire de la province de Liège.

Chiffres 2022

- 2.785 institutions
- 297.525 visites sur le site www.aliss.be
- 623.129 fiches consultées

CAD – Centre d'Aide à Domicile

Il intervient auprès de familles qui éprouvent, vis-à-vis de leur(s) enfant(s) en bas âge, des difficultés éducatives ou encore qui présentent des négligences pouvant déboucher sur de la maltraitance.

Chiffres 2022

- 72 familles prises en charge
- 162 enfants suivis
- 1.749 interventions

(Annexe 14)

CaSS – Carrefour Santé-Social

Ce dispositif intégré regroupe en un lieu unique des services publics et des associations des secteurs de la Santé et du Social afin d'offrir des informations, du soutien et un accompagnement face aux difficultés de vie rencontrées, pour un public ciblé :

- Les personnes en très grande précarité (par exemple : SDF/usagers de drogues, squatteurs, sans-papiers…) ;
- Les travailleurs précarisés ;
- Les personnes victimes « d'un accident de vie » ;
- Les indépendants (citoyens particulièrement touchés par la crise sanitaire, les inondations et la crise énergétique).

Chiffres 2022

Espace socio-sanitaire

- 3.159 douches ont été prises par 778 personnes, soit une moyenne de 263 douches par mois
- 245 personnes ont bénéficié de l'intervention du médecin
- 1.959 sacs de linge ont été traités
- 114 prestations de coiffure ont été effectuées

Service d'accompagnement socio-psycho-administratif

- 190 nouveaux dossiers
- 152 dossiers suivis en cours
- 191 résolus
- 84 orientations vers les partenaires
- 33 dossiers d'indépendants, dont 7 résolus

(Annexes 15 et 16)

Égalité des chances

Lutte contre les violences conjugales et intrafamiliales

- 12 réunions des plateformes de concertation locale de lutte contre les violences conjugales et intrafamiliales : 180 personnes sur quelque 60 services issus des secteurs de la police, de la justice et du monde psycho-médico-social
- Organisation d'un module de sensibilisation (1 jour) relatif aux violences conjugales et intrafamiliales à destination des professionnels des centres de planning familial de la province de Liège : 17 participants
- Organisation d'un module de sensibilisation (1 jour) relatif aux violences conjugales et intrafamiliales à destination des agents des communes d'Aywaille, de Chaudfontaine, d'Esneux, de Sprimont et de Trooz : 20 participants
- Organisation de 2 modules de formation (3 jours) relatifs à la détection, à l'accompagnement et à la prise en charge des situations de violences conjugales et intrafamiliales à destination des agents des CPAS de la province de Liège : 38 participants
- Organisation d'une matinée d'études – *Les violences entre partenaires intimes avant et pendant la crise COVID – de la recherche aux pratiques psycho-sociales et judiciaires* : 46 participants
- Organisation d'une présentation des résultats de plusieurs recherches sur le thème suivant – *Cyberviolences sexuelles et sexistes chez les jeunes, les stéréotypes de genre en action sur la toile* : 46 participants
- Organisation de 6 formations sur les violences conjugales et intrafamiliales à destination des professionnels : 90 participants

- Projet de mise en œuvre d'un dispositif interdisciplinaire de soutien et de protection des personnes victimes en situation critique de violences dans le couple, en collaboration avec la Ville de Liège et les Pôles de ressources spécialisées en violences conjugales et intrafamiliales
- Sensibilisation des adolescents aux violences faites aux femmes à travers l'organisation de 3 représentations de la pièce de théâtre « *Un fait divers* » (Cie Brame de la Biche) : 525 participants
- Campagne Ruban blanc : 12.060 pin's et 500 affiches distribués.

Promotion de l'égalité socio-professionnelle des femmes et des hommes

- Actualisation et réimpression de l'Aequalis game, outil pédagogique de sensibilisation aux inégalités entre les femmes et les hommes, et présentation au cours de 8 séances pour le secteur associatif.

- Organisation de 3 représentations du spectacle de théâtre « Mimixte » du collectif Rien de Spécial à Liège, Verviers et Amay : 448 participants
- Groupe de travail « Traite des Êtres Humains » : rencontre avec les services communication des hôpitaux et projection-débat « Tori et Lokita » au cinéma Le Parc, avec l'ASBL Sürya et les Grignoux ASBL (206 participants)
- Organisation d'une matinée découverte « Homme ou femme peu importe, tant que les compétences clés sont là… » au centre Construform à Grâce-Hollogne : 29 participants

IFSOC – Service des Interventions financières à caractère social

Le service IFSOC gère les interventions provinciales dans les frais d'abonnement téléphonique et d'affiliation à une centrale de télévigilance. Le montant de ces interventions s'élève à 54 € en 2022.

Chiffres 2022

- 1.836 personnes ont bénéficié de la prime « téléphone » pour un montant total de 99.054,00 €
- 442 personnes ont bénéficié de la prime « télévigilance » pour un montant total de 23.824,50 €

Depuis le 1er juillet 2021, plus aucune nouvelle prime n'a été accordée. Les anciens bénéficiaires ont continué à recevoir le soutien provincial jusqu'au 1er janvier 2023.

Projets et manifestations

Handicap

- Partenariat avec les télévisions locales RTC Télé-Liège et VEDIA pour la traduction en langue des signes d'une émission d'information télévisée hebdomadaire à destination des personnes sourdes et malentendantes
- Exposition *Pan'Art, un coup de pied aux idées reçues !* : 50 associations exposantes et 3.761 visiteurs
- Projection du film « *Presque* » pour une sensibilisation au handicap : 200 personnes

Volontariat

- 14e édition du Salon du Volontariat – Participation de 77 associations et 723 visiteurs
- Permanences (les 2e et 4e jeudis du mois) : 50 personnes orientées
- 1 cycle de formation destiné aux volontaires et aux futurs volontaires : 12 participants
- Participation au projet « RELANCE » organisé par l'HELMO (rencontres entre les étudiants qui souhaitent réorienter leur parcours et des professionnels de différents secteurs).

Subventions

Chiffres 2022

Santé : Subventions à 49 demandeurs pour un montant de 149.947,33 €

Social : subventions à 98 demandeurs pour un montant total de 383.291,23 €

- 184.642,23 € à 78 associations et une commune
- 198.649,00 € aux 20 services agréés d'aide aux familles et d'aide aux seniors

5. Marchés publics

Les marchés réalisés au cours de l'année concernent le (l') :

- Recours à un interprète en langue des signes pour la traduction d'émissions d'informations télévisées à destination des personnes sourdes et malentendantes : marché de service pour un montant de 22.050 € ;
- Acquisition d'un dispositif complet d'électrocardiogramme au repos, avec contrat de maintenance d'une durée de 4 ans, attribué à la firme ARSEUS HOSPITAL pour un montant de 18.377,08 € ;
- Acquisition d'électrodes adultes pour défibrillateurs ZOLL (DEA), attribué à la firme DEFIBRION DV pour un montant de 15.331,84 € ;
- Désignation d'un interprète en langue des signes pour la traduction d'une émission d'information télévisée à destination des personnes sourdes et malentendantes diffusée sur RTC Liège et VÉDIA pour une durée d'un an, attribué à *NGA PRODUCTIONS* pour un montant de 8.820 €.

6. Les ASBL

La Province de Liège a répondu à un appel à agrément en tant qu'opérateur de Promotion de la Santé du plan de programmation wallonne 2023-2027 en Promotion de la Santé et de la Prévention.

Dans ce cadre, les Centres Locaux de Promotion de la Santé (CLPS) exerceront des missions spécifiques, à savoir l'implémentation, l'évaluation, l'ajustement et le renouvellement de ce plan wallon. En province de Liège, les CLPS sont : le Centre Liégeois de Promotion de la Santé, le Centre Local de Promotion de la Santé de Huy-Waremme et le Centre Verviétois de Promotion de la Santé.

Au niveau du social, les ASBL *Centres d'Études et de Documentation sociales* (CEDS) et *Fonds d'Entraide* ont été dissoutes.

7. Annexes

Annexe 1 : Nouvelle structure du Département
Annexe 2 : I Prom'S - Poursuite des collaborations COVID-19 - Inondations
Annexe 3 : I Prom'S – Communication
Annexe 4 : I Prom'S Campagne TipTop
Annexe 5 : I Prom'S – Campagne de dépistage du cancer du sein
Annexe 6 : I Prom'S – Cycle *JeudiSanté*
Annexe 7 : *BE cool@school*
Annexe 8 : I Prom'S - Animations dans les écoles
Annexe 9 : SPCM - Chiffres
Annexe 10 : Coordonnées des 11 antennes Openado
Annexe 11 : Openado Accueil - Chiffres
Annexe 12 : Openado Prévention
Annexe 13 : Openado – Collaborations
Annexe 14 : CAD – Centre d'Aide à Domicile
Annexe 15 : CaSS – Chiffres
Annexe 16 : CaSS – Partenariats

Annexe 1 : Nouvelle structure du Département

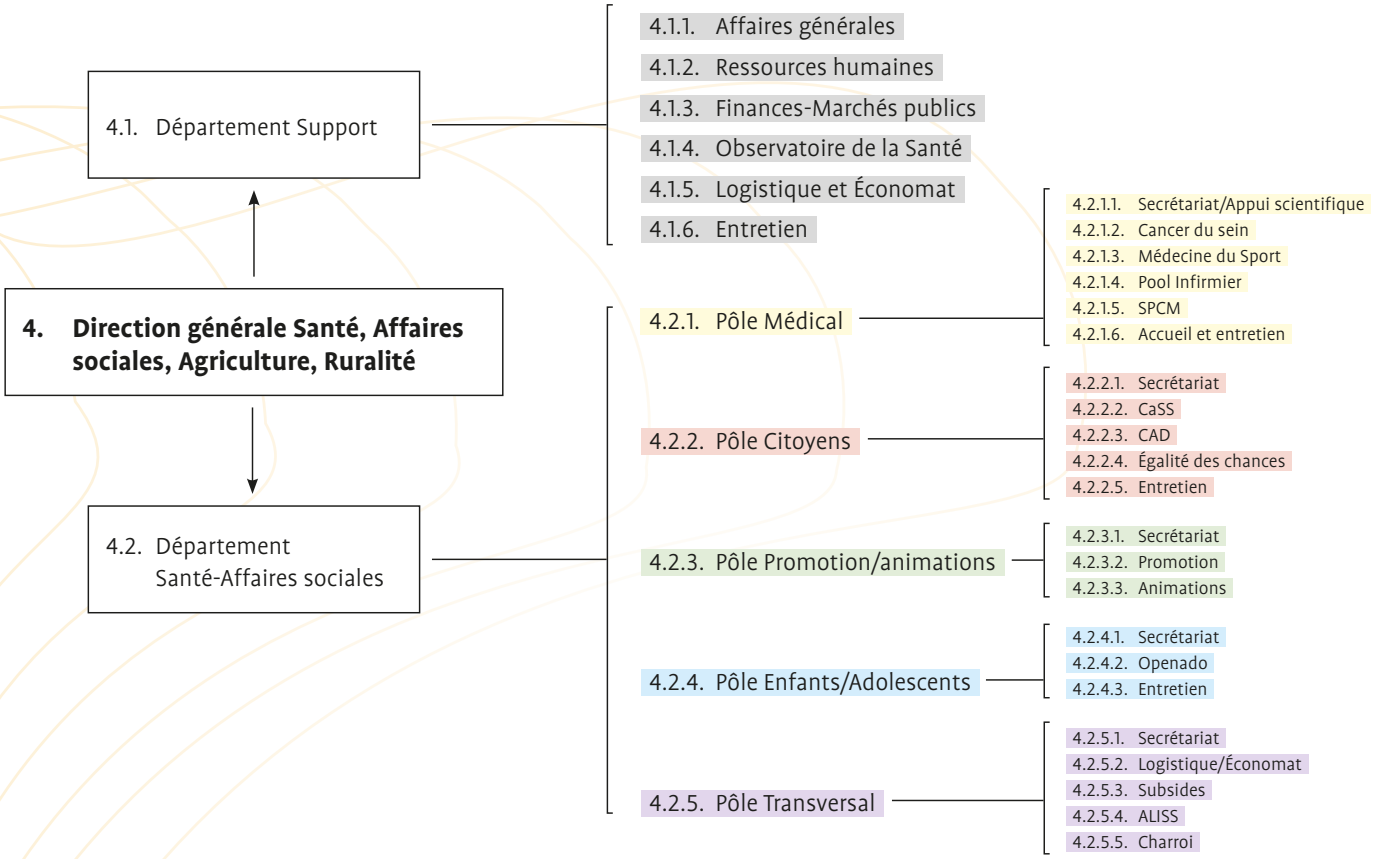

Annexe 2 : I Prom'S - Poursuite des collaborations COVID-19 - Inondations

Un car TipTop a été transformé en **centre de dépistage COVID-19** et du personnel médical et administratif a été mis à disposition aux côtés des acteurs de terrain.

COVID-19

Aides aux centres de tri et de dépistage

- **Mise à disposition des cars**

Institution	Car mis à disposition	Groupe cible	Date de mise à disposition	Date de fin de mise à disposition
CHC site de Hermalle/s Argenteau	TipTop II	Citoyens	1er juin 2020	30 juin 2022

- **Mise à disposition de personnel médical et administratif**

Institution	Personnel mis à disposition par jour	Date de début de mise à disposition	Date de fin de mise à disposition
AGEF – site de dépistage de Verviers	1 à 2 infirmières 1 agent administratif au besoin	18 mai 2020	28 octobre 2022
AGEF – site de dépistage de Malmedy	1 infirmière 1 agent administratif	18 mai 2020	30 juin 2022

Inondations

Le service I Prom'S a mis à la disposition du **CPAS de Trooz** une assistante sociale qui a continué à assurer la gestion de **la Cellule relogement, jusqu'au 30 juillet 2022**.

Annexe 3 : I Prom'S – Communication

Playlist JeudiSanté – www.provincedeliege.tv/jeudisante

Liens Internet – ProvincedeLiegeTV	**Vues**
10/02 : « Kilos émotionnels » www.youtube.com/watch?v=5HkOWmZI58w	**3.161**
10/03 : « Maux de dos » www.youtube.com/watch?v=48pzEapGwIO	**827**
12/05 : « Arrêter de fumer » www.youtube.com/watch?v=C4Ow-yn_oys	**452**
09/06 : « Réseaux sociaux » www.youtube.com/watch?v=YXrCqlm_VX8	**575**
15/09 : « Quand le foot fait mal » www.youtube.com/watch?v=F3SL12FIm1U	**266**
13/10 : « Pleine conscience » www.youtube.com/watch?v=w9lbm1NFDh0	**792**
17/11 : « Les antidépresseurs » www.youtube.com/watch?v=eGhoJM4YOpw	**462**
08/12 : « Végétarisme, végétalisme… » www.youtube.com/watch?v=Yu3gAx6UmbA	**186**

Site web – www.provincedeliege.be/fr/sante

Liens Internet – Province de Liège	**Visiteurs**
www.provincedeliege.be/fr/sante	**1.904**
www.provincedeliege.be/fr/promotionsante *Interrompu en fin d'année et remplacé par* www.provincedeliege.be/fr/home/225 = Pôle Promotion et Animations	**758**
www.provincedeliege.be/fr/tiptop	**410**
www.provincedeliege.be/fr/jeudisante	**2 782**
www.provincedeliege.be/fr/node/671 = Liège Province Festive – LPF	**299**
www.provincedeliege.be/fr/node/623 = Brochures Santé	**385**
www.provincedeliege.be/fr/node/15727 = Défis Santé	**624**
www.provincedeliege.be/fr/node/14644 = Newsletter de la Santé	**131**
www.provincedeliege.be/fr/actu/20 = Actualités de la Santé	**447**
www.provincedeliege.be/fr/agenda/20 = Agenda de la Santé	**525**
www.provincedeliege.be/fr/horaire/1 = Trouver une halte Mammobile	**392**
www.provincedeliege.be/fr/endometriose	**1.611**
www.provincedeliege.be/endometriose/campagnejeunes **NEW mars 2022**	**828**
www.provincedeliege.be/fr/becool **NEW juin 2022**	**4 753**

Annexe 4 : I Prom'S - Campagne TipTop

TipTop Commune

Date	Commune	Activité	Nombre de participants
03-avr	Hannut	Sensibilisation au Marché	-
18-avr	Hannut	Mobilisation au Marché de Pâques	>100
04-mai	Hannut	Ciné-débat - Burnout	70
04-juin	Hannut	Salon de la santé	80
25-juin	Sprimont - Seniors	Goûter des aînés : conférences et ateliers en santé mentale	50
30-juil	Soumagne (CPAS et Centre culturel)	Quartiers d'été	60
20-août	Soumagne (CPAS et Centre culturel)	Quartiers d'été	50
27-août	Soumagne (CPAS et Centre culturel)	Quartiers d'été	40

TipTop Opérateur

Date	Opérateur	Activité	Nombre de participants
17-févr	Saint-Nicolas	Conférence et ateliers alimentation	40
21-avr	Saint-Nicolas	Conférence et ateliers santé mentale	40
08-mars	PCS Plombières	Conférence et ateliers santé mentale	15
10-mars	PCS Plombières	Conférence et ateliers alimentation	12
26-mars	Coordination Femmes Ourthe-Amblève	Conférence et ateliers santé mentale	40
05-juil	Ombrage (ASBL Hannut)	Conférences et ateliers (alimentation et tabac) + car TipTop	12
21-juin	CPAS Seraing	Conférences et ateliers (alimentation et santé mentale)	4
29-juin	CPAS Seraing (précarisé)	Balade des familles (thème santé mentale)	35
19-sept	CPAS Seraing (seniors)	Conférence et ateliers santé mentale	25
08-sept	Régies des Quartiers de Seraing	Conférences et ateliers (alimentation et santé mentale)	15
08-oct	CPAS Modave	Salon de la santé	100
14-nov	Chaudfontaine	Journée mondiale du diabète	450

Annexe 5 : I Prom'S – Campagne de dépistage du cancer du sein

Communes	Nombre d'invitations	Nombre de Mammotests	Nombre de jours
THEUX	1.749	65	6
TROIS-PONTS	387	16	2
VERVIERS	6.550	238	20
WELKENRAEDT	1.364	30	4
Autre			
CITÉ DE L'ESPOIR	-	24	4

Annexe 6 : I Prom'S – *Cycle JeudiSanté*

Date	JeudiSanté	Intervenants	Lieu	Nombre de participants
10 février 2022	*« Comprendre et éviter les kilos émotionnels »*	**Madame Marie-Aude DELMOTTE**, Diététicienne-Nutritionniste et Comportementaliste psycho-alimentaire	Salle des fêtes de l'IPES de Huy	74 personnes présentes et 3161 vues
10 mars 2022	*« Maux de dos : comment se soulager au quotidien ? »*	**Docteur Geoffrey BRANDS**, Chef de département, Médecine de l'appareil locomoteur, Médecine physique-Rhumatologie-CRF, Groupe santé CHC	Salle 101 de l'IPES paramédical de Verviers	75 personnes présentes et 827 vues
12 mai 2022	*« Fumer, arrêter de fumer : mythes et croyances ou comment distinguer le vrai du faux » – en collaboration avec la commune d'Oupeye*	**Monsieur Quentin VASSART**, psychologue clinicien, psychothérapeute, tabacologue, Président UPPCF (Union Professionnelle des Psychologues Cliniciens Francophones)	Château d'Oupeye	10 personnes présentes et 452 vues
9 juin	*« L'impact des réseaux sociaux sur la vie amoureuse et sexuelle des jeunes »*	**Monsieur Arnaud ZARBO**, psychologue, formateur et thérapeute, responsable prévention, NADJA Asbl.	Salle des fêtes du Barbou à 4020 Liège	45 personnes présentes et 575 vues
15 septembre 2022	*« Les blessures du sportif : avant/après » – en collaboration avec le RFCL*	**Docteur Philippe LABALUE**, Premier Attaché médecin spécialiste, service de Médecine du sport de la Province de Liège et médecin référent du RFC Liège	RFCL	8 personnes présentes et 266 vues
13 octobre 2022	*« Revenir au présent avec la pleine conscience » – en collaboration avec la Commune de Clavier*	**Madame Caroline JACOB**, ostéopathe D.O, D.U en « Médecine, méditation et neurosciences » de l'Université de Strasbourg, instructrice certifiée en thérapie cognitive basée sur la pleine conscience et formatrice en pleine conscience au centre Émergences	Salle « Amon nos autes » à Bois-Borsu	60 personnes présentes et 792 vues
17 novembre 2022	*« Les anti-dépresseurs : stop ou encore » - en collaboration avec la Commune de Hannut*	**Docteur Catherine KESTENS**, psychiatre, service de Psychiatrie et Psychologie du CHR de Huy et psychiatre référente de l'ASBL Ombrage de Hannut	Salle de l'Académie à Hannut	41 personnes présentes et 462 vues
8 décembre 2022	*« Végétarisme, végétalisme, véganisme, flexitarisme : à quelle sauce allons-nous être mangés ? »*	**Madame Caroline DE COCK**, diététicienne et professeure de diététique à la HEPL	Verviers, IPES paramédical	21 personnes présentes et 186 vues

Annexe 7 : *BE cool@school*

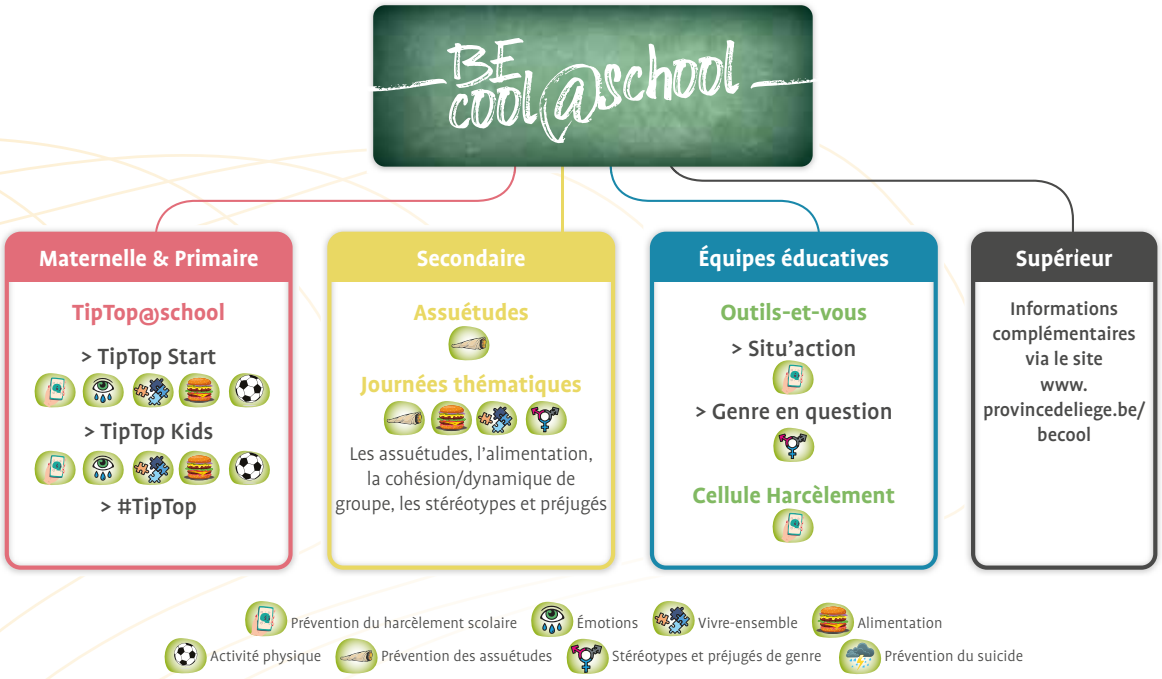

Annexe 8 : I Prom'S – Animations dans les écoles

Jusqu'en juin, I Prom'S a poursuivi les animations TipTop Kids.

TIPTOP KIDS			
Action	**École**	**Nombre de classes**	**Nombre d'élèves**
TipTop Kids (3e et 4e primaire)	École Saint-Jean-Baptiste à Flémalle	2	29
	École communale de Marchin	4	68
	École Huy Sud	3	45
	École Saint-Joseph à Flémalle	1	22
	TOTAL	**10 classes**	**164 élèves**

Depuis septembre, c'est BE cool@school, la nouvelle offre de service à destination du milieu scolaire de l'école maternelle, qui a cours avec les équipes du Pôle Promotion et Animations.

BE cool@school - Écoles maternelles et primaires (pour les élèves)			
Action	**École**	**Nombre de classes**	**Nombre d'élèves**
TipTop Start (de la 1re maternelle à la 2e primaire)	École communale de Verviers	4	75
	EFC Athénée Léonie de Waha	2	44
	École Saint-Louis Huy	4	84
	École Sainte-Dominique de Saint-Nicolas	2	37
	École spécialisée Saint-Joseph de Geer	4	32
	École maternelle de Tihange	4	90
	École de l'Enfant Jésus – Voroux-lez-Liers	4	82
	École Heureuse 1 – Jemeppe 2	2	38
	TOTAL	**26 classes**	**482 élèves**

TipTop Kids (3e et 4e primaire)	EFC Rocourt	3	64
	EFC Xhovémont 1	2	39
	EFC Xhovémont 2	3	58
	École communale Soumagne-Vallée	1	29
	EFC Bressoux Piron	2	46
	École communale Hannut 1	4	69
	École communale Hannut 2	3	69
	École communale fondamentale de Malmedy Ville	3	49
	EFC Agimont	2	41
	École communale de Welkenraedt	2	51
	École primaire spécialisée de Fontainebleau	4	42
	École communale de Goé	1	14
	EFC Warou	1	24
	TOTAL	**31 classes**	**664 élèves**
TOTAL	**21 écoles**	**57 classes**	**1.146 élèves**

BE cool@school - Écoles maternelles et primaires (équipes éducatives)		
Action	**École**	**Nombre de participants**
Réunion « Et après »	École spécialisée Saint-Joseph de Geer	15
	EFC Rocourt	19
	EFC Xhovémont 1 + EFC Xhovémont 2	29
	École communale fondamentale de Malmedy Ville	14
	EFC Agimont	12
	École fondamentale de Hermalle-sous-Huy	12
Suivi de projets	EFC Rocourt (aménagement de la cour)	6
	EFC Warou (aménagement de la cour)	10
TOTAL	**8 écoles**	**117 membres de l'équipe éducative**

BE cool@school - Écoles secondaires (élèves)			
Action	**École**	**Nombre de classes**	**Nombre d'élèves**
Les assuétudes, t'en penses quoi ?	ÉP de Herstal	4	80
	Institut Providence de Herve	1	21
	IPES de Hesbaye (Waremme 2)	5	94
	Maison de jeunes de Saint-Georges	/	20
TOTAL	**4 écoles**	**10 classes**	**215 élèves**

BE cool@school - Écoles supérieures (étudiants)			
Thématique	**École**	**Nombre de classes**	**Nombre d'élèves**
Liège Province Festive	Haute école Beeckman (2e AESI éducation physique)	2	50
Harcèlement scolaire : je vois, j'entends, j'agis	HECh Rivageois (2e AESI Mathématiques)	1	20
Prévention du suicide	FPS Promotion sociale (2e année aide-familiale)	1	19
TOTAL	**3 écoles**	**4 classes**	**89 élèves**

BE cool@school - Outils-et-vous (acteurs du milieu scolaire)		
Action	**École ou organisation**	**Nombre de participants**
Situ'action	École Saint-Joseph de Geer	19
	École Vieille Montagne à Liège	9
	École Heureuse 2 à Seraing	7
	Organisé par le Pôle à Liège	14
	Organisé par le Pôle à Wégimont	8
	AMO la Boussole	9
	TOTAL	**66 participants**
Le genre en question	Organisé par le Pôle à Liège	17
	AMO la Boussole	10
	TOTAL	**27 participants**
TOTAL	**6 séances de formation aux outils provinciaux**	**93 participants**

Pour cette première partie de l'année scolaire (de septembre à décembre 2022), ce sont donc **1.450 élèves** qui ont pu bénéficier de cette nouvelle offre de services. **Près de 100 adultes** travaillant avec des enfants ou des jeunes ont été formés à au moins un outil provincial.

Annexe 9 : SPCM – Chiffres

Le Service du Contrôle médical a traité pour la **Province de Liège et l'ensemble de ses 31 partenaires affiliés** :

BILAN	Nbre agents en tutelle sanitaire	Dossiers traités ITT agents	Total contrôles réalisés	Jours reprises anticipées
2021	23.471	35.262	1.401	462
2022	22.323	41.445	2.201	1.015
Variation	- 4,89 %	+ 17,53 %	+ 57,10 %	+ 119,70 %

En 2022, le Service provincial de Contrôle médical a traité pour l'**entité provinciale** (personnel non enseignant) :

BILAN	Nbre agents en tutelle sanitaire	Dossiers traités ITT agents	Total contrôles réalisés	Jours reprises anticipées
2021	3.287	10.413	651	233
2022	3.092	9.144	658	181
Variation	- 5,93 %	- 12,17 %	+ 1,07 %	- 22,31 %

Annexe 10 : Coordonnées des 11 antennes Openado

- Openado Ans
  04/247 74 77 – openado-ans@provincedeliege.be

- Openado Chaudfontaine
  04/361 55 78 – openado-chaudfontaine@provincedeliege.be

- Openado Hannut
  19/63 05 78 – openado-hannut@provincedeliege.be

- Openado Herstal
  0800/12 151 – openado-herstal@provincedeliege.be

- Openado Herve
  0471/34 97 91 – openado-herve@provincedeliege.be

- Openado Ouffet
  0470/91 08 82 – openado@ouffet.be

- Openado Saint-Georges
  0495/69 23 61 – openado.saint-georges@provincedeliege.be

- Openado Saint-Nicolas
  0479/97 01 05 – openado-saintnicolas@provincedeliege.be

- Openado Theux
  0471/34 97 91 – openado-theux@provincedeliege.be

- Openado Visé
  0476/99 69 76 – openado-vise@provincedeliege.be

- Openado Welkenraedt
  0471/34 97 91 – openado-welkenraedt@provincedeliege.be

Annexe 11 : Openado Accueil – Chiffres

Antennes Openado	Nouvelles personnes rencontrées	Nombre d'activités
Liège	479	1.633
Herstal	37	112
Hannut	18	132
Welkenraedt	11	25
Herve	12	40
Theux	29	71
Saint-Nicolas	12	27
Chaudfontaine	39	194
Saint-Georges	23	120
Ans	37	113
Visé	40	153
Ouffet	2	26
Total	**739**	**2.646**

Annexe 12 : Openado Prévention

Écoles ayant bénéficié d'une présentation d'outils

ARRONDISSEMENT DE LIÈGE	
Écoles maternelles et primaires	
Écoles communales de Flémalle (éducatrice)	Flémalle
École communale de Xhovémont	Liège
École libre de l'Enfant Jésus de Voroux-lez-Liers	Juprelle
ARRONDISSEMENT DE VERVIERS	
Écoles maternelles et primaires	
École libre fondamentale Saint-Remacle	Stavelot
ARRONDISSEMENT DE HUY-WAREMME	
Écoles maternelles et primaires	
École communale de Moha	Wanze
École communale de Vinalmont (accueillantes extrascolaires + enseignants)	Wanze

Écoles de devoirs ayant bénéficié d'animations

ARRONDISSEMENT DE LIÈGE	
École de devoirs Natolo (5 séances)	Liège
École de devoirs La Marguerite (6 séances)	Liège

Centre PMS ayant bénéficié d'un partage d'outils

ARRONDISSEMENT DE LIÈGE	
Centre PMS provincial Seraing 2	Seraing

Écoles secondaires ayant bénéficié de journée « Bien-être »

ARRONDISSEMENT DE VERVIERS	
Collège Saint-Remacle	Stavelot
Institut Saint-Joseph	Welkenraedt
ARRONDISSEMENT DE LIÈGE	
Collège épiscopal du Sartay	Liège

Institution ayant pu bénéficier d'un partenariat

ARRONDISSEMENT DE LIÈGE	
Royal Football Club de Liège	Liège

Écoles et services ayant bénéficié d'actions en matière d'assuétudes

ARRONDISSEMENT DE LIÈGE	
Enseignement secondaire	
Athénée Royal	Visé
CEFA	Seraing
RFCL (stage d'été)	Liège
ARRONDISSEMENT DE VERVIERS	
Enseignement secondaire	
Institut Providence	Herve
Saint-Joseph	Welkenraedt
Saint-Remacle	Stavelot
ARRONDISSEMENT DE HUY - WAREMME	
Enseignement secondaire	
Athénée Royal Agri	Saint-Georges

Écoles et services ayant bénéficié d'actions en matière de harcèlement

ARRONDISSEMENT DE LIÈGE	
Enseignement primaire	
École Sainte-Marie	Ans
École communale Jean Namotte	Herstal
École communale du Jardin Botanique	Liège
École libre spécialisée Robert Brasseur	Liège
École Saint-Rémi (Sainte-Walburge)	Liège
École communale Joseph Distexhe	Seraing
Enseignement secondaire	
Collège du Sartay	Chaudfontaine
École spécialisée « L'envol »	Flémalle
École Polytechnique	Seraing
Enseignement supérieur	
HECh Rivageois	Liège
HEPL Eli Troclet Campus 2000	Seraing
Autres	
Maison Heureuse (SRG)	Ans
Centre Croix-Rouge Fraipont	Trooz
École des devoirs Éclat de rire	Liège
ARRONDISSEMENT DE VERVIERS	
Enseignement primaire	
École communale de Francorchamps	Stavelot
École communale Ster-Hockai	Stavelot
École libre Saint-Remacle	Stavelot
École Pierre Rapsat	Verviers
Enseignement secondaire	
Collège Notre-Dame	Gemmenich
Athénée Royal Thil Lorrain	Verviers
Collège SFX1	Verviers

Autres	
AMO CAP SUD	Malmedy
ARRONDISSEMENT DE HUY – WAREMME	
Enseignement primaire	
École libre d'Héron	Couthuin
École communale de Moha	Wanze
Athénée Royal Section Fondamentale	Waremme
Enseignement secondaire	
Athénée Royal Agri	Saint-Georges
Autres	
Enfant d'un même père	Tinlot

Écoles et services ayant bénéficié d'actions en matière de suicide

ARRONDISSEMENT DE LIÈGE	
Enseignement supérieur	
HEPL Barbou	Liège
École de promotion sociale des FPS	Liège

Annexe 13 : Openado – Collaborations

Avec les Départements de l'Enseignement et de la Formation de la Province de Liège

- Accueil d'une stagiaire de 7e année, spécialisation agent d'accueil psycho-médico-social, du lycée Jean Boets.

Avec l'Université de Liège

- Participation à différents jurys de défense de mémoires, au sein de la faculté de Psychologie et de l'école de Criminologie de l'Université de Liège.
- Convention avec le Centre d'Expertise en Psychotraumatisme et Psychologie Légale (CEPPL) de l'Université de Liège, en collaboration avec la Professeure Adélaïde BLAVIER.
- Collaboration avec la Professeure Martine PONCELET du département de Neuropsychologie du langage et des apprentissages autour du projet pilote « Rime, rire et lire ».

Collaboration provinciale

- Création d'une capsule vidéo de présentation de l'outil *Maya-Je* en collaboration avec le service Communication de la Province.

Travail en réseau

- Réseau Prévention Harcèlement (RPH)
- AMO *Cap Sud*
- Plateforme liégeoise EVRAS (Promotion de la santé en matière de vie relationnelle, affective et sexuelle)
- Comité de Réseau Stratégique de REALiSM (Réseau Enfants Adolescents Liège Santé Mentale)
- Plan de Prévention de la Ville de Liège
- Relais social Urbain de Verviers
- Commissions d'accompagnement des Plans de Cohésion Sociale dans diverses communes
- Comités de Pilotage des 2 RéLiA (Réseaux d'aide et de soins spécialisés en assuétudes pour les zones de Huy et Liège)
- Groupes de concertation et réseaux *JandCo* (Jeunes et consommation), *RéZéa* (Réseau d'échange en matière d'assuétudes sur l'arrondissement de Verviers), *AlterParty* (Réseau verviétois de réduction des risques)
- GT Jeunes en errance (Service de la Prévention - Division de Liège - Administration Générale de l'Aide à la Jeunesse - Ministère de la Fédération Wallonie-Bruxelles)
- Coordination sociale de Visé (réseau psycho-médico-social de la Basse-Meuse)
- Concertation avec le réseau de pédopsychiatres
- Collaboration avec les CPAS de Juprelle, Ans et Crisnée pour la distribution des carnets « les bons plans »
- Commission parentalité à Herstal

Collaborations diverses

- Présentation de la conception d'un outil sur la thématique des violences sexuelles à l'ASBL O'Yes (*Organization for Youth Education & Sexuality*) et demande de validation par leur expertise.
- Intervention au 85e Congrès du Groupement belge des Pédiatres de langue française de Belgique (GBPF) : « L'adolescence en crise, remettons des balises », 200 participants.

Annexe 14 : CAD – Centre d'Aide à Domicile – Chiffres

Nombre d'enfants par familles

	2021	2022
Familles avec 1 enfant	30	26
Familles avec 2 enfants	22	22
Familles avec 3 enfants	4	10
Familles avec 4 enfants	14	10
Familles avec 5 enfants	2	2
Familles avec 6 enfants	4	2
Familles avec 7 enfants	1	0
Familles avec 8 enfants	0	0
Total du nombre de familles	**77**	**72**
Total du nombre d'enfants	**183**	**162**

L'équipe du CAD a suivi **108** enfants âgés de 0 à 3 ans parmi les **162** enfants que totalisent les familles accompagnées en 2022.

Origine des demandes

	2021	2022
AMO - CAP	1	2
Pédiatrie	0	0
CRAF – Centre de santé mentale	2	2
Maison d'Accueil / Accueil sans logis	3	2
Maison médicale - hôpital psychiatrique	3	3
Médecin traitant	0	0
Seconde peau	0	0
Service d'Aide à la Jeunesse	36	22
Service de l'ONE et Maternité prénatale	24	37
Service de Protection Judiciaire	3	2
Service parentalité (Natis, Oasis...)	5	2
SOS enfants - SOS Familles	0	0
Total	**77**	**72**

Répartition géographique des familles – Par commune

Arrondissement de Liège	2021	2022
ANGLEUR	3	2
ANS	0	4
AUBEL	0	1
AYWAILLE	1	0
CHAUDFONTAINE	1	0
COMBLAIN	1	0
DALHEM	1	0
ESNEUX	1	0
FLÉMALLE	1	3
GRÂCE-HOLLOGNE	2	3
GLONS	0	1
GRIVEGNÉE	2	1
HERSTAL	1	0
JEMEPPE	0	1
LIÈGE	11	15
OUPEYE	2	0
MILMORT	0	0
SAINT-NICOLAS	6	4
SERAING	9	6
SOUMAGNE - SPRIMONT	1	2
VAUX-SOUS-CHÈVREMONT	0	1
WANDRE	0	1
XHENDREMAEL	0	0
YVOZ-RAMET	0	0
VISÉ	1	0
Total	**44**	**45**

Arrondissement de Huy-Waremme	2021	2022
AMAY	3	3
BERLOZ	1	1
BRAIVES	0	1
BURDINE	0	0
DONCEEL	1	0
FAIMES	1	1
HANNUT	1	0
HUY	7	11
WANZE	2	0
WAREMME	1	1
Total	**17**	**18**

Arrondissement de Verviers	2021	2022
ANDRIMONT	1	1
ENSIVAL	2	1
HERVE	0	0
WELKENRAEDT	0	1
VERVIERS	12	6
Total	**15**	**9**

Par arrondissement

	2021	2022
Liège	45	45
Huy-Waremme	17	18
Verviers	15	9
Total	**77**	**72**

Évaluation des interventions

- **Évolutions favorables pour 12 familles (26 enfants)**
  - Dossiers fermés définitivement par les Juges du Tribunal de la Famille-Section Jeunesse, les Services d'Aide à la Jeunesse : 6 familles – 7 enfants
  - Dossiers ayant évolué favorablement avec tutelles espacées en collaboration avec les parents : 12 familles – 26 enfants

- **Familles pour lesquelles des progrès substantiels sont encore nécessaires**
  - Dossiers en évolution constante : 44 familles – 56 enfants
  - Parmi ces familles, 17 sont des dossiers SAJ et 2 familles sont des dossiers SPJ.

- **Tutelles suspendues sans espoir de progrès**
  - 10 familles – 19 enfants

Une progression significative des difficultés parentales liées à des troubles mentaux et de la dépendance médicamenteuse et/ou de la toxicomanie a été observée cette année.

- **Nombre d'interventions, démarches et réunions**
  - 1.749 visites à domicile ont été réalisées par les puéricultrices

- **L'assistante sociale a effectué :**
  - 2.316 démarches dans le cadre de la gestion administrative et sociale des familles et surtout de soutien de l'équipe
  - 93 visites à domicile ont été réalisées par l'assistante sociale
  - organisation et tenue de 52 réunions de service (en ce compris les réunions préparatoires des supervisions)
  - recherche et suivi de formations.

Annexe 15 : CaSS – Chiffres

Espace socio-sanitaire

Les Douches

	Janvier	Février	Mars	Avril	Mai	Juin	Juillet	Août	Septembre	Octobre	Novembre	Décembre	TOTAL
RV venu	217	221	273	247	228	171	204	281	252	216	216	236	**2.762**
RV pas venu	152	157	176	163	178	158	168	202	184	142	167	168	**2.015**
Pas RV	7	13	4	0	21	54	47	58	51	38	45	59	**397**
% de RV honorés	58,81%	58,47%	60,80%	60,24%	56,16%	51,98%	54,84%	58,18%	57,80%	60,34%	56,40%	58,42%	57,82%
Douches prises	**224**	**234**	**277**	**247**	**249**	**225**	**251**	**339**	**303**	**254**	**261**	**295**	**3.159**

En moyenne 12,66 personnes sont accueillies chaque jour, ce qui correspond à un taux moyen de remplissage de près de 52,78 %.

On constate une légère affluence les vendredis, veille de week-end, les douches étant accessibles l'après-midi (taux de remplissage : 67,57 %).

L'infirmerie

245 bénéficiaires ont nécessité l'intervention du médecin

Le lavoir

Près de 62 % des personnes suivies ont profité de ce service. **1.959** sacs de linge ont été traités par le personnel du CaSS.

Le salon de coiffure

114 prestations de coiffure ont été enregistrées durant l'année. Il faut remarquer qu'en raison de travaux dans le bâtiment, le salon de coiffure est resté inaccessible de mai à fin août 2022. Il est fréquenté pour plus de 80 % par des hommes.

Espace accompagnement

Public victime d'un accident de vie

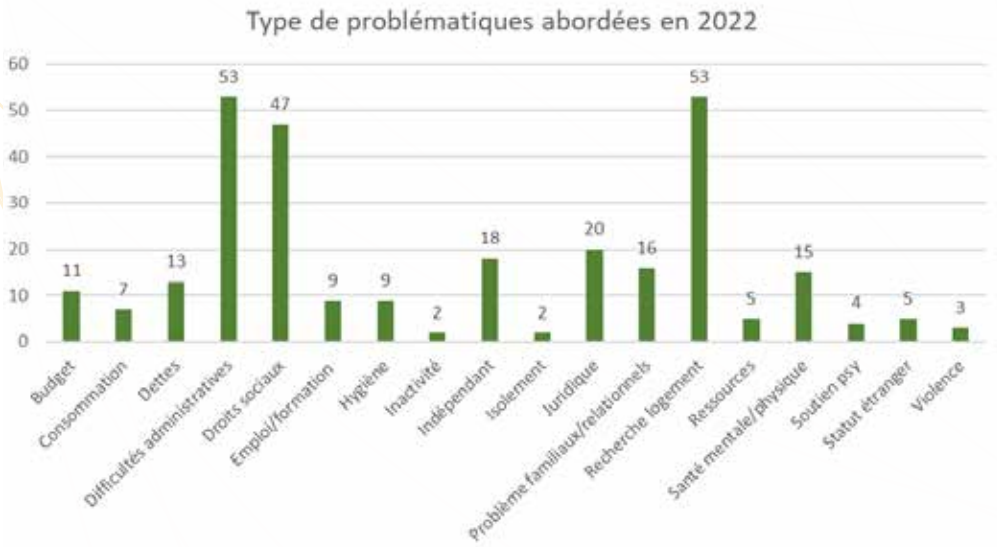

Les thématiques prioritaires sont le logement, les difficultés administratives et les droits sociaux, suivies de loin par les questions juridiques et de problèmes familiaux et de santé mentale

Par dossier, plusieurs problématiques peuvent être abordées. Parmi les 190 dossiers :

- 1 problématique : 93
- 2 problématiques : 49
- 3 problématiques : 34
- 4 problématiques : 7
- 5 problématiques : 2

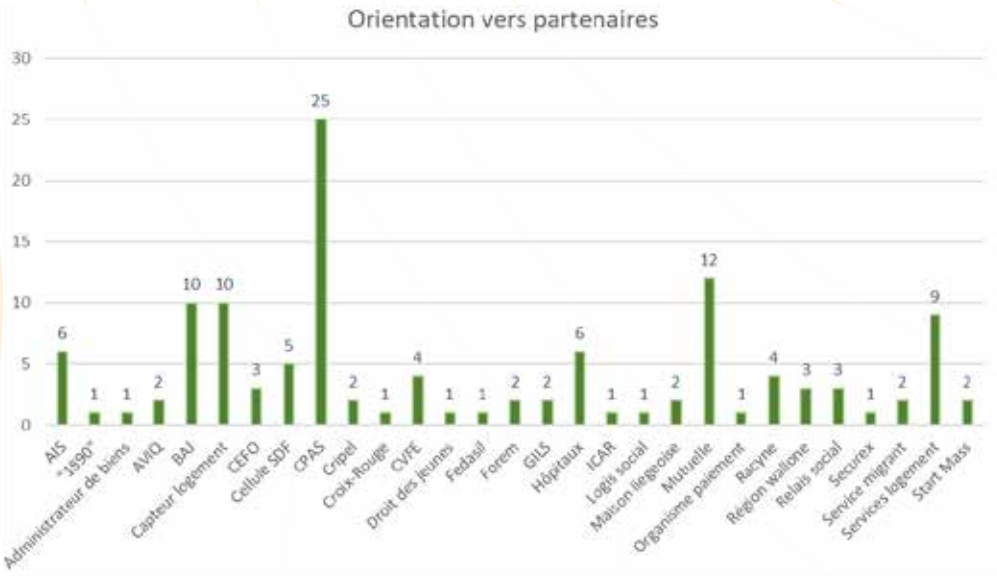

Les avocats du Barreau de Liège ont effectué 111 consultations dans le cadre de leur permanence hebdomadaire.

Annexe 16 – CaSS – Partenariats

Partenaires présents sur le site

- Le *Fonds des Affections Respiratoires* (FARES) : suivi thérapeutique concernant la tuberculose
- Le *Collectif contre les Violences Familiales et l'Exclusion* (CVFE) : prise en charge conjointe de situations difficiles familiales ou sociales entre le CaSS et cette ASBL
- La *Fondation Prince Laurent* : soins aux animaux de compagnie pour personnes en situation de précarité

Partenaires assurant une présence sous différentes formes sur le site

- Droit des Jeunes : une permanence peut être assurée à la demande ou accompagnement vers le service.
- GILS : assure une permanence à la demande.
- Services ISP (RETRAVAILLER, CALIF) : assurent une permanence à la demande.
- START MASS et ICAR : mettent à disposition un travailleur social une fois par semaine qui assure une présence à l'espace sanitaire. L'objectif étant d'être sur le terrain, à la rencontre du public afin de proposer un suivi éventuel, échanger avec le public cible des services.
- CRIPEL : assure des formations pour les équipes du CaSS et partenaires. Peut assurer une permanence à la demande en termes d'orientation socioprofessionnelle du public migrant.
- Croix-Rouge : met à disposition une équipe de bénévoles présents dans l'espace sanitaire.
- *Sentinelles de la nuit* : oriente le public vers notre service.
- *ASBL L' Coiff* : prestations de coiffure.
- Openado : assure une permanence à la demande ainsi qu'un soutien à l'organisation des réunions partenariales.
- Le Carrefour emploi-formation assure une permanence à la demande.
- Le Barreau de Liège assure une permanence hebdomadaire.
- L'ASBL « Racynes » organise une permanence, à la demande, sur le site afin d'aider à la recherche de logement.

Orientation du public vers les partenaires extra-muros

- Membre du Comité de Concertation du Relais Social du Pays de Liège : collaboration étroite entre tous les services faisant partie du relais social : les éducateurs de « rue », les infirmières de « rue », les abris de nuit, les abris de jour, les hébergements (Sans Logis hommes, femmes), la Croix-Rouge…
- Collaborations développées avec des services actifs en matière de logement : Logis social, AIS, Maison Liégeoise, Housing First, Thaïs, Régie foncière, services bâtiments du CPAS de Liège, Habitat service…
- Collaborations en matière de santé : *Concerto* (service de deuxième ligne qui s'adresse aux intervenants du réseau d'aide et de soins généralistes et spécialisés, et plus particulièrement aux coordinations de soins et maisons médicales), les services liés aux dépendances (Hautes Fagnes, ALFA, Start Mass, Cap Fly), mais également les hôpitaux (urgences, rendez-vous chez des spécialistes).

Rencontres et réunions de travail en réseau

- *Plan Grands Froids* : réunions dans le cadre de la coordination de l'action de différents intervenants. Y sont représentés : la Province, la Ville de Liège, le CPAS, le Relais Social du Pays de Liège, les accueils de jour, les abris de nuit… Compte tenu des conditions climatiques, épisodes de froid intense en décembre 2022, l'espace socio-sanitaire a élargi ses offres de services en étendant ses plages horaires et en augmentant ses capacités d'accueil.
- Réunions thématiques : poursuite des réunions thématiques initiées au début de la crise sanitaire sur les thèmes du logement et de la santé. Le CaSS participe également à des réunions concernant la problématique de santé mentale du public en grande précarité.

SUBVENTIONS OCTROYÉES EN 2021 ET MENTION DE LEUR CONTRÔLE EFFECTUÉ EN 2022

N° GED	Bénéficiaire (forme juridique et siège social) (« subventions aux organismes œuvrant dans le domaine de la santé », article 871/99871/640700 « subsides d'investissements alloués », article 871/99871/262400)	Finalité de la subvention : Activité/projet (à préciser) ou subvention de fonctionnement	Montant de la subvention en espèces	Valorisation de la subvention en nature	Date ultime de production des justificatifs	**Subvention en nature** Attestation sur l'honneur reçue ? (si oui : **V**)	**Subvention en espèces**			Résultat du Contrôle (**P**ositif ou **N**égatif)
							Activité/projet	Fonctionnement		
							Montant total des justificatifs de dépenses produits	Type de pièces reçues : comptes (**C**), bilan (**B**), factures (**F**), extraits de compte (**EC**)	Bénéfice (B) ou perte (P) constaté(e) sur l'exercice	
2021-01406	Royal MAVA club Sauheid asbl Ile Campana - rue de Tilff, 274 4031 Angleur	Projet «Pink Mava» : revalidation de patient·e·s atteint·e·s du cancer (achat de kayaks et de pagaies)	1.500,00 €		30-06-2022 (contrôlée le 8-08-2022)		7.137,00 €	B, F, EC		p
2021-01410	Fédération des Centres de planning familial des Femmes prévoyantes socialistes (CFP-FPS) asbl Rue de Saucy, 14 4800 Verviers	Projet «Verviers test» : dépistage gratuit des IST auprès d'un public fragilisé	269,62 €		31-03-2022 (contrôlée le 19-04-2022)		269,62 €	B, F, EC		P
2021-01658	Espace Corolle asbl Rue de Stinval, 15/1 4141 Louveigné	Séances de relaxation dynamique créative dans des écoles fondamentales	2.000,00 €		31-03-2022 (contrôlée le 28-02-2022)		2.000,00 €	B, F, EC		P
2021-02675	Altis asbl Rue de la Fortune, 14 4500 Huy	Projet «Prendre soin de soi, prendre soin du groupe» à destination de patient·e·s en souffrance psychique	2.000,00 €		31-03-2022 (contrôlée le 29-03-2022)		2.925,69 €	B, F, EC		P
2021-02678	Ombrage asbl Rue de Tirlemont, 64 4280 Hannut	Mise en place d'ateliers «médiation animale» et «art de la scène» à destination de personnes en souffrance psychique	1.500,00 €		31-03-2022 (contrôlée le 6-04-2022)		1.640,00 €	B, F, EC		P
2021-03115	Mistral Gagnant asbl Rue Hobbéma, 67 1000 Bruxelles	Pour l'antenne de Liège : réalisation de rêves d'enfants atteints de traumatisme ou de maladies chroniques graves	2.000,00 €		30-06-2022 (contrôlée le 22-04-2022)			C	-5.178,22 €	P
2021-03239	Collectif Logement asbl Rue Zénobe Gramme, 42 4280 Hannut	Mise en place d'ateliers théâtre à destination d'adultes fragilisés socialement, économiquement et affectivement	1.500,00 €		31-03-2022 (contrôlée le 23-03-2022)		1.590,00 €	B, F, EC		P

2021-03699	Les Chauffeurs du cœur asbl Chaussée de Liège, 32 4540 Amay	Transport de personnes malades ou en traitement : pose de plexiglas dans les véhicules des volontaires	2.662,00 €		31-12-2021 (la subvention n'a pas pu être contrôlée)					N (GED 2022-06348 : remboursement de la subvention)
2021-05386	Plate-forme des Soins palliatifs de la province de Liège (PSPPL) asbl Boulevard de l'Ourthe, 10-12 4032 Chênée	Mise en place des actions ponctuelles et récurrentes : formations, groupes d'échange, conférences, débats, participation à des salons...	3.300,00 €		30-06-2022 (contrôlée le 6-07-2022)			C	18.083,82 €	P
2021-05815	Centre médical héliporté (CMH) asbl Rue Bierleux, 69 4990 Bra-sur-Lienne	Fonctionnement 2021 (inscrit au budget ordinaire : article budgétaire 352/99352/640705)	52.000,00 €		30-06-2022 (contrôlée le 28-06-2022)			C	989.231,00 €	P
2021-05818	Ligue belge de la sclérose en plaques asbl Rue des Linottes, 6 5100 Nannine	Mise en place des activités organisées de septembre à décembre : excursions, ateliers, sorties culturelles...	1.750,00 €		31-03-2022 (contrôlée le 8-04-2022)		3.778,46 €	B, F, EC		P
2021-05822	Ligue Alzheimer asbl Rue Walthère Jamar, 231/1 4430 Ans	Impression et envoi du périodique Bloc-Notes	2.000,00 €		31-03-2022 (contrôlée le 14-02-2022)		2.659,91 €	B, F, EC		P
2021-05824	Association royale des médecins diplômés de l'Université de Liège (AMLg) asbl Boulevard Frère-Orban, 49-11 4000 Liège	Organisation de formations continues à destination des médecins généralistes et spécialistes	2.000,00 €		30-06-2022 (contrôlée le 8-07-2022)		2.148,13 €	B, F, EC		P
2021-05826	Association X Fragile Europe asbl Rue du Nouveau Monde, 59 4910 Theux	Organisation d'un colloque «Inclusion et déficience intellectuelle», 9 novembre 2021 : prise ne charge de l'envoi des invitations	500,00 €		9-02-2022 (contrôlée le 1-03-2022)		500,00 €	B, F, EC		P
2021-06052	Fondation Léon Fredericq (fondation d'utilité publique) CHU de Liège - tour de pathologie Avenue de l'Hôpital, 1 4000 Liège	Octroi de bourses aux jeunes chercheurs – thème de la bourse de la Province de Liège : «les maladies de l'enfant»	22.000,00 €		30-06-2022 (contrôlée le 28-06-2022)			C	-49.635,00 €	P
2021-07751	Télé-Accueil Liège asbl Quai Marcellis, 16/72 4020 Liège	Prise en charge des frais de réunion et de formation ainsi que le défraiement des volontaires	3.000,00 €		30-06-2022 (contrôlée le 6-07-2022)			C	5.493,88 €	P

2021-07755	Ligue Huntington francophone belge (LHFB) asbl Montagne Sainte-Walburge, 4 bis 4000 Liège	Mise à disposition de fauteuils spécialisés : prise en charge de la location de l'espace de stockage	2.000,00 €		31-03-2022 (contrôlée le 21-03-2022)		2.086,00 €	B, F, EC		P
2021-07762	Choisir-Huy, planning et famille asbl Rue Delloye Matthieu, 1 4500 Huy	Achat d'un fauteuil d'auscultation gynécologique	1.788,00 €		31-03-2022 (contrôlée le 19-05-2022)		1.907,64 €	B, F, EC		P
2021-07775	Service mobile infirmier liégeois (SMI-LE) asbl Boulevard de la Sauvenière, 118 4000 Liège	Prise en charge des frais de terrain et administratif	2.400,00 €		31-03-2022 (contrôlée le 31-03-2022)		2.519,45 €	B, F, EC		P
2021-07776	Take off (ClassContact) asbl Avenue du Bourget, 42 1130 Haeren	Achat et installation d'outils informatiques chez des enfants malades ou hospitalisés afin qu'ils puissent poursuivre leur scolarité	2.353,23 €		31-03-2022 (contrôlée le 5-04-2022)		2.510,41 €	B, F, EC		P
2021-07790	O'YES asbl Square de l'Aviation, 7A 1070 Bruxelles	Journées de sensibilisation à l'EVRAS dans deux hautes écoles de la province de Liège : HE Sainte-Julienne (novembre) et HE Charlemagne (décembre)	5.000,00 €		31-03-2022 (contrôlée le 17-03-2022)		5.112,68 €	B, F, EC		P
2021-08140	Maison médicale du Laveu, centre de santé intégré asbl Rue du Laveu, 74 4000 Liège	Organisation d'ateliers théâtre à destination de patients anxieux, du 29 septembre au 10 novembre 2021	1.321,00 €		10-02-2022 (contrôlée le 3-02-2022)		1.321,00 €	B, F, EC		P
2021-08145	Plate-forme de Soins palliatifs de l'Est francophone asbl Rue de la Marne, 4 4800 Verviers	Organisation d'une balade dans le cadre de la «Semaine des aidants proches» et de la «Journée mondiale des soins palliatifs, 10 octobre 2021	1.875,00 €		31-03-2022 (contrôlée le 20-04-2022)		889,12 €	B, F, EC		N (GED 2022-03365 : réaffectation de la part non justifiée)
2021-09096	Vivre à Domicile asbl Rue Saint-Léonard, 207 4000 Liège	Organisation d'un «team building», 9 décembre 2021	1.942,27 €		9-03-2022 (contrôlée le 3-03-2022)		1.977,24 €	B, F, EC		P

SUBVENTIONS OCTROYÉES EN 2022 ET MENTION DE LEUR CONTRÔLE EFFECTUÉ EN 2022

N° GED	Bénéficiaire (forme juridique et siège social) (« subventions aux organismes œuvrant dans le domaine de la santé », article 871/99871/640700 « subsides d'investissements alloués », article 871/99871/262400)	Finalité de la subvention : Activité/projet (à préciser) ou subvention de fonctionnement	Montant de la subvention en espèces	Valorisation de la subvention en nature	Date ultime de production des justificatifs	**Subvention en nature** Attestation sur l'honneur reçue ? (si oui : **V**)	**Subvention en espèces**			Résultat du Contrôle (**P**ositif ou **N**égatif)
							Activité/projet	Fonctionnement		
							Montant total des justificatifs de dépenses produits	Type de pièces reçues : comptes (**C**), bilan (**B**), factures (**F**), extraits de compte (**EC**)	Bénéfice (B) ou perte (P) constaté(e) sur l'exercice	
2022-01722	Administration communale de Dalhem Rue de Maestricht, 7 4608 Berneau	Organisation d'ateliers «équilibres» pour les seniors de la commune, du 15 avril au 28 juin	1.725,00 €		28-09-2022 (contrôlée le 12-09-2022)		1.800,00 €	B, F, EC		P
2022-01727	Fondation SUSA (fondation d'utilité publique) Rue Brisselot, 11 7000 Mons Antenne de Liège : Rue Cahortay, 1 bloc A 4671 Saive	Création d'un service pour la prise en charge précoce des très jeunes enfants : achat du matériel pédagogique et sensoriel	1.982,19 €		31/12/2022					En cours
2022-01730	Mistral Gagnant asbl Rue Hobbéma, 67 1000 Bruxelles	Pour l'antenne de Liège : réalisation de rêves d'enfants atteints de traumatisme ou de maladies chroniques graves	1.500,00 €		30/06/2023					En cours
2022-01937	361 Degrés asbl Rue Henri Vieuxtemps, 4/33 4000 Liège	Organisation des «Woman Race» en province de Liège : Liège (13 mars) et Eupen (4 septembre)	3.000,00 €		4-12-2022 (contrôlée le 5-12-2022)		6.000,00 €	B, F, EC		P
2022-02822	Maison médicale Rive Droixhe asbl Rue du Moulin, 217 4020 Liège	Achat d'une table d'auscultation, d'un squelette de kiné et de matériel médical	2.198,09 €		31/03/2023					En cours
2022-02824	Espace Corolle asbl Rue de Stinval, 15/1 4141 Louveigné	Organisation d'ateliers de développement psychocorporel dans des écoles fondamentales	2.000,00 €		31/03/2023					En cours

2022-02825	CHU de Liège, service de chirurgie cardiaque, vasculaire et thoracique Quartier de l'Hôpital B35 Rue de l'Hôpital, 1 4000 Liège	Dîner organisé à l'occasion du 7e congrès «International meeting on aortic diseases» et du 70e congrès de la «European society of CardioVascular surgery», qui se sont tenus à Liège du 20 au 23 juin	2.500,00 €		20/09/2022		2.533,60 €	B, F, EC		P
2022-02864	ULiège, faculté de médecine, département des sciences de la motricité - Service d'intervention et gestion en activités physiques (SIGAPS) Allée des Sports, 4 4000 Liège	Organisation du «Longevity Run Liège», le 7 mai	1.000,00 €		7-08-2022 (contrôlée le 12-08-2022)		1.011,50 €	B, F, EC (activité bénéficiaire)		N (remboursement de la subvention)
2022-03066	Ombrage asbl Rue de Tirlemont, 64 4280 Hannut	Mise en place d'ateliers «médiation animale» et «art de la scène» à destination de personnes en souffrance psychique	2.000,00 €		31/03/2023					En cours
2022-03365	Plate-forme de Soins palliatifs de l'Est francophone asbl Rue de la Marne, 4 4800 Verviers	Réaffectation partielle de la subvention octroyée en 2021 (GED 2021-08145) : prise en charge des factures du psychologue chargé d'encadrer l'équipe infirmière	0,00 €		/					P
2022-03395	Altis asbl Rue de la Fortune, 14 4500 Huy	Projet «Prendre soin de soi, prendre soin du groupe» à destination de personnes en souffrance psychique	1.800,00 €		31/03/2023					En cours
2022-04266	Au Fil de l'eau asbl Rue des Fermes, 2A 4218 Couthuin	Organisation d'activités à destination de personnes ayant eu un cancer : aquagym et marche nordique	1.000,00 €		31/03/2023					En cours
2022-04267	Revers asbl Rue Maghin, 19 4000 Liège	Organisation des activités estivales à destination de personnes fragilisées et en grande détresse (problématique de santé mentale)	3.000,00 €		23/12/2022					En cours
2022-04268	Article 23 asbl Rue Chaussée des Prés, 42 40020 Liège	Organisation d'un séjour «sport et découvertes» à destination de personnes présentant une problématique de santé mentale, du 26 au 29 septembre	1.500,00 €		29/12/2022					En cours

2022-04359	Fondation contre le Cancer (fondation d'utilité publique) Chaussée de Louvain, 479 1030 Bruxelles	Organisation des «Relais pour la vie» en province de Liège : Visé (11-12 juin), Liège et Eupen (25-26 juin), Waremme (10-11 septembre) et Verviers (29-30 septembre)	7.500,00 €		31/12/2022					En cours
2022-04856	Fondation SUSA (fondation d'utilité publique) Rue Brisselot, 11 7000 Mons Antenne de Liège : Rue Cahortay, 1 bloc A 4671 Saive	Aménagement d'une salle de réunion : achat d'une machine à café et de chaises	1.740,27 €		31/12/2022					En cours
2022-05340	Plate-forme des Soins palliatifs de la province de Liège (PSPPL) asbl Boulevard de l'Ourthe, 10-12 4032 Chênée	Mise en place des actions ponctuelles et récurrentes : formations, groupes d'échange, conférences, débats, participation à des salons...	3.300,00 €		30/06/2023					En cours
2022-05381	Collectif Logement asbl Rue Zénobe Gramme, 42 4280 Hannut	Mise en place d'ateliers théâtre à destination d'adultes fragilisés socialement, économiquement et affectivement	1.500,00 €		31/03/2023					En cours
2022-05414	Fondation Léon Fredericq (fondation d'utilité publique) CHU de Liège - Tour de pathologie Avenue de l'Hôpital, 1 4000 Liège	Octroi de bourses aux jeunes chercheurs – thème de la bourse de la Province de Liège : «projets innovants en cardiologie et sciences cardiovasculaires»	22.000,00 €		30/06/2023					En cours
2022-06155	Centre médical héliporté (CMH) asbl Rue Bierleux, 69 4990 Bra-sur-Lienne	Fonctionnement 2022 (inscrit au budget ordinaire - article budgétaire 352/99352/640705)	52.000,00 €		30/06/2023					En cours
2022-06156	Vivre à Domicile asbl Rue Saint-Léonard, 207 4000 Liège	Prise en charge de l'impression d'une plaquette de présentation de l'asbl	2.400,00 €		31-03-2023 (contôlée le 27-10-2022)		3.178,67 €	B, F, EC		P
2022-06159	Promosport et les «Gastronomes de cœur» asbl Rue Bontemps, 115 4000 Liège	Opération «Noël magique à l'hôpital», le 24 décembre : distribution de cadeaux aux enfants hospitalisés au CHU de Liège, au CHR de la Citadelle et au CHC MontLégia	2.450,00 €		31/03/2023					En cours

2022-06160	Association royale des médecins diplômés de l'Université de Liège (AMLg) asbl Boulevard Frère-Orban, 49-11 4000 Liège	Organisation de formations continues à destination des médecins généralistes et spécialistes	2.400,00 €		30/06/2023					En cours
2022-06164	ULiège - faculté de psychologie, logopédie et sciences de l'éducation Unité de recherche Adaptation, Résilience et Changement (ARCh) Quartier Agora Place des Orateurs, 1 4000 Liège	Organisation d'un colloque sur le thème «Comprendre les processus de changement», les 13 et 14 octobre	1.000,00 €		14/01/2023					En cours
2022-06727	Asbl Belgo-Sénégalaise Rue Bouxhate, 23 4800 Verviers	Mise en place du projet «accès à la santé pour tous» à destination d'un public primo-arrivant	1.000,00 €		31/03/2023					En cours
2022-01727	Fédération des Centres de planning familial des Femmes prévoyantes socialistes (CFP-FPS) asbl Boulevard du Nord, 19 5000 Namur Antenne de Verviers : Rue Saucy, 14 4800 Verviers	Aménagement des nouveaux espaces de travail : achat de mobilier	1.000,00 €		31/03/2023					En cours
2022-006732	Ligue Huntington francophone belge (LHFB) asbl Montagne Sainte-Walburge, 4 4000 Liège	Mise à disposition de fauteuils spécialisés : prise en charge de la location de l'espace de stockage	2.000,00 €		31/03/2023					En cours
2022-06737	Maison médicale du Laveu, centre de santé intégré asbl Rue du Laveu, 74 4000 Liège	Organisation d'ateliers théâtre à destination de patients anxieux, du 21 septembre au 23 novembre	1.610,00 €		23/02/2023					En cours
2022-06748	Service d'information psycho-sexuelle (SIPS) asbl Rue Sœurs de Hasque, 9 4000 Liège	Travaux de rafraîchissement des locaux	2.210,00 €		31/03/2023					En cours

2022-06760	Plate-forme de Soins palliatifs de l'Est francophone asbl Rue de la Marne, 4 4800 Verviers	Organisation d'une action de sensibilisation à l'occasion de la «journée mondiale des soins palliatifs»	1.827,00 €		10-01-2023 (contrôlée le 7-11-2023)		1.878,71 €	B, F, EC		P
2022-06763	Icar Wallonie asbl Rue du Palais, 56 4000 Liège	Mise en place du projet «réduction des risques en milieu estudiantin» : prise en charge de l'achat des outils de communication	2.450,00 €		30/09/2023					En cours
2022-06764	Fondation Oncolo-Vie (fondation privée) Clos Perly, 14 boîte B 4052 Beaufays	Montage de l'exposition «35 nuances de rose», du 1er au 29 octobre	2.000,00 €		29/01/2023					En cours
2022-06911	Fondation CHR Citadelle (fondation privée) Boulevard du 12ème de Ligne, 1 4000 Liège	Mise en place du projet «chiens visiteurs» : prise en charge des frais liés à l'entretien des chiens (alimentation, vétérinaire...)	3.500,00 €		31/03/2023					En cours
2022-06987	Association européenne contre les leucodystrophies (ELA Belgique) asbl Rue de Haneffe, 25 4537 Verlaine	Organisation du jogging inter-entreprises «Tous en baskets pour battre la maladie», 3 juin	1.000,00 €		9-09-2022 (contrôlée le 9-09-2022)		2.124,81 €	B, F, EC		P
2022-07119	Un Pass dans l'Impasse asbl Chaussée de Waterloo, 182 5022 Saint-Servais	Prise en charge de l'impression d'affiches, de brochures et de dépliants de présentation de l'asbl	2.400,00 €		31/03/2023					En cours
2022-07204	Commune de Chaudfontaine Parc Jean Gol Avenue du Centenaire, 14 4053 Embourg	Mise en place d'actions de promotion de la santé	2.450,00 €		31/03/2023					En cours
2022-07219	Enjeu asbl Rue Vaudrée, 157 4031 Angleur	Organisation du festival ImagéSanté, du 27 mars au 1er avril 2023	25.000,00 €		1/07/2023					En cours
2022-07250	Heart's Angels asbl Rue des Awirs, 249 4400 Flémalle	Achat de vêtements pour les volontaires de l'asbl	1.000,00 €		31/03/2023					En cours
2022-07251	Ligue Alzheimer asbl Rue Walthère Jamar, 231/1 4430 Ans	Impression et envoi du périodique Bloc-Notes	2.000,00 €		31/03/2023					En cours

2022-07478	Solidarité Fraiture asbl Champ des Alouettes, 30 4557 Fraiture-en-Condroz	Montage de l'exposition «Mobil'Art» au profit de personnes atteintes de la sclérose en plaques, du 22 avril au 15 mai	2.000,00 €		29-09-2022 (contrôlée le 29-09-2022)		2.000,00 €	B, F, EC		P
2022-07877	AlexTopLife asbl Avenue Antoine Pottier, 12 4900 Spa	Achat d'une table de massage	2.422,85 €		31/03/2023					En cours
2022-07922	Télé-Accueil Liège asbl Quai Marcellis, 16/72 4020 Liège	Prise en charge des frais de réunion, de formation et en lien avec les volontaires	2.450,00 €		30/06/2023					En cours
2022-08177	Des Vies à sauver asbl Rue Louis Marcx, 18 1160 Auderghem	Organisation d'ateliers d'initiation au secourisme à l'école communale de Plainevaux	1.000,00 €		31/03/2023					En cours
2022-08186	LifeandJob asbl Rue Raymond Pasleau, 7B 4280 Bras-Avernas	Achat de matériel de bureau, d'un parlophone et d'un ordinateur	2.205,27 €		31/03/2023					En cours
2022-08188	Piscine de Bernardfagne (intercommunale sous forme de société coopérative) Allée de Bernardfagne, 7 4190 Ferrières	Achat de matériel	8.062,56 €		31/03/2023					En cours
2022-08425	Take Off (ClassContact) asbl Avenue du Bourget, 42 1130 Haeren	Installation d'outils informatiques chez des enfants malades, soignés à domicile ou hospitalisés	2.450,00 €		31/03/2023					En cours
2022-08426	Choisir-Huy, planning et famille asbl Rue Delloye Matthieu, 1 4500 Huy	Organisation d'animations : achat de matériel	1.363,10 €		31/03/2023					En cours
2022-08427	Infor Jeunes Hannut asbl Rue de Tirlemont, 51 4280 Hannut	Organisation de l'action «prévention Sida», du 29 novembre au 3 décembre	250,00 €		3/03/2023					En cours
2022-09022	Centre lyrique de la Communauté française - Opéra royal de Wallonie asbl Rue des Dominicains, 1 4000 Liège	Achat de deux défibrillateurs	2.398,00 €		31/03/2023					En cours
2022-09177	Centre d'éducation conductive en province de Liège, les Petits Pas de la Grenouille asbl Rue Vaudrée, 223 4031 Angleur	Travaux d'agrandissement des locaux	2.400,00 €		29-11-2022 (contrôlée le 29-11-2022)		8.900,00 €	F, EC		P

SUBVENTIONS OCTROYÉES EN 2021 ET MENTION DE LEUR CONTRÔLE EFFECTUÉ EN 2022

N° GED	Bénéficiaire (forme juridique et siège social) (« actions sociales » : article 801/99801/640642 « subsides d'investissements alloués » : article 801/99801/262400)	Finalité de la subvention : Activité/projet (à préciser) ou subvention de fonctionnement	Montant de la subvention en espèces	Valorisation de la subvention en nature	Date ultime de production des justificatifs	**Subvention en nature** Attestation sur l'honneur reçue ? (si oui : **V**)	**Subvention en espèces**			Résultat du Contrôle (**P**ositif ou **N**égatif)
							Activité/projet	Fonctionnement		
							Montant total des justificatifs de dépenses produits	Type de pièces reçues : comptes (**C**), bilan (**B**), factures (**F**), extraits de compte (**EC**)	Bénéfice (B) ou perte (P) constaté(e) sur l'exercice	
2021-00908	Besace Sport Tourisme Loisirs (Besace STL) asbl Avenue de la Toison d'or, 84 1060 Bruxelles Antenne de Liège : Vinâve d'Ile, 9 4000 Liège	Projet « Handistand » : outil de sensibilisation visant à promouvoir l'image et l'intégration des personnes porteuses de handicap	5.500,00 €		30-06-2022 (contrôlée le 6-07-2022)			C	2.860,37 €	P
2021-01416	Hippotige asbl Rue de Loncin, 80 4430 Awans	Prise en charge des frais de pension et de soins d'un cheval destiné à des activités d'hippothérapie auprès d'un public défavorisé	2.000,00 €		30-06-2022 (contrôlée le 25-07-2022)			C	21.755,65 €	P
2021-02119	Le Fagotin, ferme d'animation asbl Route de l'Amblève, 56 4987 Stoumont	Séances d'hippothérapie pour un public fragilisé : prise en charge de l'achat de matériel adapté	2.000,00 €		31-03-2022 (contrôlée le 31-03-2022)		3.720,00 €	B, F, EC		P
2021-2120	Saint-Vincent de Paul Esneux Comblain-au-Pont (association de fait) Rue du Mont, 13 4130 Esneux	Aide aux personnes démunies : distribution de colis alimentaires, don de vêtements, de médicaments...	1.000,00 €		31-03-2022 (contrôlée le 5-04-2022)		1.152,69 €	B, F, EC		P
2021-02143	Jardin commun des trois Limites (association de fait) Rue de la Limite, 25 4430 Ans	Jardin en commun bio : prise en charge des coûts d'entretien du jardin et renouvellement du matériel	1.000,00 €		30-06-2022 (contrôlée le 19-05-2022)		1.015,47 €	B, F, EC		P
2021-02225	Action mondiale pour la solidarité (AMONSOLI) asbl Rue aux Laines, 22 4800 Verviers	Projet «L'intégration des primo-arrivants : c'est l'affaire de tous» : achat de livres scolaires	1.500,00 €		31-03-2022 (contrôlée le 2-05-2022)		1.516,84 €	B, F, EC		P

2021-02450	Télé-Service Condroz asbl Rue du Perron, 29 4590 Ouffet	Prise en charge de factures nécessaires au fonctionnement de l'association : téléphone, timbres, assurance, petit matériel de cuisine	3.000,00 €		30-06-2022 (contrôlée le 4-07-2022)			C	5.561,16 €	P
2021-02917	Cheval & Sens asbl Quai de la Cité, 30 4170 Comblain-au-Pont	Prise en charge des frais de participation aux séances équestres proposées aux personnes défavorisées et aux enfants en difficulté	1.500,00 €		31-03-2022 (contrôlée le 1-03-2022)		1.518,80 €	B, F, EC		P
2021-03419	Compagnons Dépanneurs asbl Rue de la Glacière, 37 1060 Bruxelles Antenne de Liège : Rue Saint-Remacle, 2 4020 Liège	Travaux de dépannages modestes chez les plus démunis : prise en charge des assurances et de l'entretien des véhicules, défraiement des volontaires	2.000,00 €		30-06-2022 (contrôlée le 24-05-2022)			C	22.244,98 €	P
2021-03528	L'Epée asbl Rue des Vennes, 173 4020 Liège	Formation continue du personnel en langue des signes	2.490,00 €		31-03-2022 (contrôlée le 30-03-2022)		2.508,00 €	B, F, EC		P
2021-03557	Dyna-Livres asbl Rue des Grands Prés, 202 4032 Chênée	Projet «Un sac à dos pour dire des mots» : sensibilisation au sexisme auprès d'adolescent·e·s	1.190,00 €		31-03-2022 (contrôlée le 9-03-2022)		1.673,92 €	B, F, EC		p
2021-03857	Ecole de devoirs de la Wade asbl Allée d'Allemagne, 2 4600 Visé	Prise en charge de dépenses régulières : goûters, animations et activités extrascolaires	2.000,00 €		30-06-2022 (contrôlée le 21-04-2022)			C	29.160,79 €	P
2021-03998	RTC Liège asbl Rue du Laveu, 58 4000 Liège	«Signé actu» : émission hebdomadaire d'information adaptée aux personnes sourdes et malentendantes	6.864,00 €		31-03-2023 (contrôlée le 28-09-2022)		38.520,36 €	B, F, EC		P
2021-03998	Vedia asbl Rue du Moulin, 3A 4820 Dison	«La semaine en signes» : émission hebdomadaire d'information adaptée aux personnes sourdes et malentendantes	4.800,00 €		31/03/2023					En cours
2021-04172	Bavardons asbl Rue Méan, 29/B 4020 Liège	Formation à l'outil informatique : prise en charge des frais de publicité sur les réseaux sociaux	600,00 €		31-03-2022 (la subvention n'a pas pu être contrôlée)					N (GED 2022-04813 : remboursement de la subvention)

2021-04407	Solidarcité asbl Rue Raphaël, 14 1070 Bruxelles Antenne de Liège : Quai Saint-Léonard, 17B 4000 Liège	Projet «Année citoyenne» : financement des «bourses à projets»	1.500,00 €		31-03-2022 (contrôlée le 22-02-2022)		2.952,67 €	B, F, EC		P
2021-04540	Embarquement immédiat asbl Rue Edison, 11 4100 Seraing	Organisation d'activités sportives et de stages découvertes pour des personnes porteuses d'un handicap	2.495,00 €		31-03-2022 (contrôlée le 8-03-2022)		9.729,58 €	B, F, EC		P
2021-04635	Centre d'Action laïque de la province de Liège (CALg) asbl Boulevard de la Sauvenière, 33-35 4000 Liège	Organisation des «Ateliers du mercredi» pour des enfants précarisés et/ou allophones et/ou en décrochage scolaire issus du quartier du Molinay à Seraing	2.000,00 €		31-03-2022 (contrôlée le 21-03-2022)		3.828,72 €	B, F, EC		P
2021-04638	L'Arbre essentiel asbl Rue de Fallais, 8 4530 Vieux-Waleffe	Ouverture d'un nouveau lieu d'accueil : prise en charge de la formation «premiers secours», achat de matériel de puériculture et de soins	1.000,00 €		31-03-2022 (contrôlée le 30-03-2022)		1.017,97 €	B, F, EC		P
2021-04639	Le Chanmurly asbl Rue de Sélys, 31 4000 Liège	Prise en charge des activités éducatives des jeunes : visite de musées et d'expositions, activités sportives et ludiques, stages…	2.000,00 €		31-03-2022 (contrôlée le 6-04-2022)		2.254,41 €	B, F, EC		P
2021-04642	Service social Liège-Laveu asbl Rue des Wallons, 43 4000 Liège	Distribution de colis alimentaires aux plus démunis : achats de denrées alimentaires et de produits d'hygiène	2.000,00 €		30-06-2022 (contrôlée le 12-07-2022)			C	35.684,59 €	P
2021-05054	Système d'échange local (SEL) de Neupré asbl Rue des Bouvreuils, 19 4121 Neupré	Organisation de ses activités en 2021 : six «repair café», une bourse aux vélos, une journée «mobilité douce» et un salon des aînés	500,00 €		30-06-2022 (contrôlée le 2-03-2022)			C	1.246,00 €	P
2021-05224	L'Observatoire, créateur d'échanges et de transversalité dans le social asbl Place de la République française, 1 4000 Liège	Fonctionnement 2021 (inscrit au budget ordinaire – article budgétaire 801/99801/640620)	6.000,00 €		30-06-2022 (contrôlée le 4-07-2022)			C	1.157,94 €	P
2021-05622	Le Tournesol, maison d'accueil asbl Rue Jules Steinbach, 1 4960 Malmedy	Organisation d'activités pour les femmes et leur(s) enfant(s) hébergés dans la maison d'accueil	1.500,00 €		30-06-2022 (contrôlée le 27-06-2022)			C	11.729,52 €	P

2021-05639	Maison Blanche de Glain asbl Rue Emile Vandervelde, 193A 4000 Liège	Développement des outils de communication : site internet, impression de plaquettes de présentation et campagne de promotion sur Facebook	1.800,00 €		31-12-2021 (contrôlée le 15-02-2022)		1.800,00 €	B, F, EC		P
2021-05643	Resto du Cœur asbl Rue Raymond Geenen, 9 4020 Liège	Aide aux familles en grande précarité : achat de denrées alimentaires, de médicaments, de matériel scolaire et prise en charge des repas scolaires	5.000,00 €		31-03-2022 (contrôlée le 6-04-2022)		5.024,74 €	B, F, EC		P
2021-05807	Mobilok asbl Rue du Chaffour, 21 4920 Harzé	Transport des personnes : prise en charge de factures liées à l'usage des véhicules (carburants, entretiens...)	2.400,00 €		30-06-2022 (contrôlée le 29-06-2022)			C	19.144,29 €	P
2021-06424	Télé-Service Flémalle asbl Place Emile Vinck, 1/1 4400 Flémalle	Transport des personnes : prise en charge des frais de téléphone	1.000,00 €		31-03-2022 (contrôlée le 4-04-2022)		21.375,00 €	B, F, EC		P
2021-06428	Télé-Service Liège asbl Rue d'Amercoeur, 55 4020 Liège	«Service solidarité» (transport des personnes) : prise en charge du défraiement des frais kilométriques des volontaires	2.000,00 €		31-03-2022 (contrôlée le 3-02-2022)		2.316,20 €	B, F, EC		P
2021-06539	La Place, école de devoirs asbl Place Vieille Montagne, 13 4000 Liège	Soutien scolaire aux enfants du quartier Saint-Léonard : prise en charge des goûters et du défraiement des volontaires	2.000,00 €		31-03-2022 (contrôlée le 22-03-2022)		2.290,00 €	B, F, EC		P
2021-06543	Monde solidaire asbl Rue de la Montagne, 15 4800 Verviers	Aménagement de l'école de devoirs : achat de mobilier	1.500,00 €		31-03-2022 (contrôlée le 2-04-2022)		1.500,00 €	B, F, EC		P
2021-06546	Solidarcité asbl Rue Raphaël, 14 1070 Bruxelles Antenne de Liège : Quai Saint-Léonard, 17B 4000 Liège	Projet «Année citoyenne» : achat de l'équipement des volontaires (gants, salopettes et chaussures de sécurité)	900,00 €		30-09-2022 (contrôlée le 1-10-2022)		1.177,95 €	B, F		P
2021-06548	Ferro-Liège asbl Rue du Couvent, 106 4020 Liège	Prise en charge partielle des frais liés au déménagement de l'asbl	1.000,00 €		31-03-2022 (contrôlée le 16-03-2022)		2.835,75 €	B, F, EC		P
2021-06555	Aide et Reclassement asbl Rue Rioul, 22 4500 Huy	Formation à l'écoute des volontaires qui effectuent des visites auprès des détenus : prise en charge de la facture de la formatrice	1.800,00 €		28-02-2022 (contrôlée le 11-03-2022)		1.897,40 €	B, F, EC		P

2021-06846	Collectif contre les violences familiales et l'exclusion (CVFE) asbl Rue Maghin, 11 4000 Liège	Organisation du festival «Quartier libre : genre-migration-résistance», du 6 au 9 octobre	0,00 €		9/01/2022		/	/		L'asbl a renoncé à la subvention
2021-06993	Service d'aide aux migrants (SAM) asbl Rue Professeur Mahaim, 40 4000 Liège	Projet «PAMEX» : prise en charge des frais scolaires, achat de denrées alimentaires et de kits d'hygiène, défraiement des volontaires...	4.000,00 €		30-06-2022 (contrôlée le 10-06-2022)			C	10.304,00 €	P
2021-07022	Femmes prévoyantes socialistes de Verviers (FPS-Verviers) asbl Pont Saint-Laurent, 16 4800 Verviers	Projet «Street art au féminin à Verviers»	500,00 €		31-01-2022 (contrôlée le 7-02-2022)		500,00 €	B, F, EC		P
2021-07846	La Lumière asbl Place Sainte-Véronique, 17 4000 Liège	Réaffectation de la subvention : Projet d'inclusion scolaire de deux adolescents non-voyants en milieu scolaire ordinaire	2.495,00 €		30-09-2022 (contrôlée le 17-11-2022)			C	-404.977,13 €	P
2021-07904	Os'Mose asbl Chemin du Halage, 31 4130 Tilff	Organisation d'une soirée littéraire, 15 octobre : sensibiliser au handicap, faire connaître le travail des chiens d'assistance, démystifier le handicap, l'autisme...	1.036,00 €		15-01-2022 (contrôlée le 5-05-2022)		1.357,11 €	B, F, EC		P
2021-07918	Interra asbl Rue des Brasseurs, 8 4000 Liège	Projet «Duo2Change»	2.400,00 €		31-03-2022 (contrôlée le 31-03-2022)		2.403,95 €	B, F, EC		P
2021-07919	Jeunesses musicales de Liège asbl Rue des Mineurs, 17 4000 Liège	Projet «Caravane des sons» : prise en charge de la formation des enseignant·e·s et des accueillant·e·s extrascolaires	1.300,00 €		9-02-2022 (contrôlée le 18-03-2022)		1.300,00 €	B, F, EC		P
2021-07922	MdA «l'info des jeunes» asbl Rue Brialmont, 15 4100 Seraing	Achat de deux ordinateurs pour le cyber espace	1.266,54 €		31-03-2022 (contrôlée le 28-03-2022)		1.354,01 €	B, F, EC		P
2021-08663	Centre Oger Charlier asbl Rue les Ruelles, 11A 4280 Hannut	Organisation de la Saint-Nicolas des enfants, 27 et 28 novembre	500,00 €		28-02-2022 (contrôlée le 16-03-2022)		564,67 €	B, F, EC		P
2021-08851	De Bouche à Oreille asbl Verte Voie, 13 4890 Thimister	Achat de jeux coopératifs pour la ludothèque itinérante	1.060,00 €		31-03-2022 (contrôlée le 30-03-2022)		1.071,16 €	B, F, EC		P
2021-08857	Education pour tous asbl Rue Saucy, 56 4800 Verviers	Achat de quatre ordinateurs	1.596,00 €		31-03-2022 (contrôlée le 30-03-2022)		1.613,88 €	B, F, EC		P

2021-08913	CPAS de Herstal Place Jean Jaurès, 45 4040 Herstal	Création d'un lieu d'accueil pour des personnes victimes de violences intra-familiales et de genre	717,90 €		30-06-2022 (contrôlée le 7-07-2022)		717,90 €	B, F, EC		P
2021-09099	A'ccord d'Ebène asbl Rue Bois d'Avroy, 19 4000 Liège	Organisation du 4e atelier de la diaspora subsaharienne, 11 décembre	750,00 €		9-03-2022 (contrôlée le 13-04-2022)		2.364,61 €	B, F, EC		P
2021-09100	Pégase asbl Rue Cochetay, 54 4140 Sprimont	Séances d'hippothérapie pour un public fragilisé : prise en charge de l'achat du fourrage	2.380,00 €		31-03-2022 (contrôlée le 22-04-2022)		2.380,00 €	B, F, EC		P

N° GED	Bénéficiaire (forme juridique et siège social) (« Projets d'intégration des populations d'origine étrangère » : article 161/99161/640151)	Finalité de la subvention : Activité/projet (à préciser) ou subvention de fonctionnement	Montant de la subvention en espèces	Valorisation de la subvention en nature	Date ultime de production des justificatifs	**Subvention en nature** Attestation sur l'honneur reçue ? (si oui : **V**)	**Subvention en espèces**			Résultat du Contrôle (**P**ositif ou **N**égatif)
							Activité/projet	Fonctionnement		
							Montant total des justificatifs de dépenses produits	Type de pièces reçues : comptes (**C**), bilan (**B**), factures (**F**), extraits de compte (**EC**)	Bénéfice (B) ou perte (P) constaté(e) sur l'exercice	
2021-01802	La Charlemagn'rie asbl Rue Henri Nottet, 11 4040 Herstal	"Mon identité, mon métier. Me connaître pour un meilleur avenir professionnel"	1.764,00 €		31-03-2022 (contrôlée le 30-03-2022)		2.055,34 €	B, F, EC		P
2021-01802	Coordination générale Saint-Léonard asbl Rue de la Brasserie, 4 4000 Liège	Formation et sensibilisation de la population de Saint-Léonard et ses travailleur·se·s sociaux·les aux questions de l'orientation sexuelle, identité de genre et des relations affectives et sexuelles	2.216,00 €		31-03-2022 (contrôlée le 31-03-2022)		2.496,96 €	B, F, EC		P
2021-01802	Form'Anim asbl Rue du Papillon, 45 4100 Seraing	"INterculturalité ? OUTculturalité !"	1.373,00 €		31-03-2022 (contrôlée le 4-04-2022)		1.423,13 €	B, F, EC		P
2021-01802	Maison Arc-en-Ciel de Liège – Alliàge asbl Rue Hors-Château, 7 4000 Liège	Création et inclusion d'un collectif de personnes issues de l'immigration récente au sein de la MAC de Liège	753,00 €		31-03-2022 (contrôlée le 31-03-2022)		1.390,26 €	B, F, EC		P

2021-01802	Monde des Possibles asbl Rue des Champs, 97 4000 Liège	«Les fils d'Ariane»	3.426,00 €		31-03-2022 (contrôlée le 4-04-2022)		4.205,11 €	B, F, EC		P
2021-01802	Reliance asbl Rue des Béguines, 7 4600 Visé	«Identité et diversités»	2.112,00 €		31-03-2022 (contrôlée le 17-03-2022)		2.791,76 €	B, F, EC		P
2021-01802	Dora Dorës asbl Avenue du Hoyoux, 3 4500 Huy	«Ma voix raconte, existe»	845,00 €		31-03-2022 (contrôlée le 12-04-2022)		930,87 €	B, F, EC		P
2021-01802	Centre Femmes/Hommes Verviers asbl Rue de Hodimont, 44 4800 Verviers	Groupes de parole mixtes, intergénérationnels et interculturels de sensibilisation aux différences liées à l'orientation sexuelle	853,00 €		31-03-2022 (contrôlée le 6-04-2022)		860,00 €	B, F, EC		P
2021-01802	Couleur Café asbl Rue Cavens, 9 4960 Malmedy	«Santé aux femmes»	905,00 €		31-03-2022 (contrôlée le 27-04-2022)		1.088,88 €	B, F, EC		P
2021-01802	Maison Arc-en-Ciel de Verviers – Ensemble Autrement asbl Rue Xhavée, 21 4800 Verviers	«Ma voix, mon histoire : moi, migrant et LGBT+»	753,00 €		31-03-2022 (contrôlée le 7-01-2022)		780,98 €	B, F, EC		P
2021-01802	Plan de Cohésion sociale de Verviers Place du Marché, 55 4800 Verviers	Les relations affectives et sexuelles avec un groupe de femmes, majoritairement d'origine étrangère	1.765,00 €		31-03-2022 (l'asbl a renoncé à la subvention)		/	/		N (GED 2022-04129 : remboursement de la subvention)
2021-01802	Prisma VoG Aachener Strasse, 81 4700 Eupen	Extension de l'offre existante de Prisma à un service complet sur le modèle des centres de planning familial	5.007,00 €		31-03-2022 (contrôlée le 4-04-2022)		5.193,25 €	B, F, EC		P
2021-01802	Recherche et Formation socioculturelles (ReForm) asbl Rue de Paris, 1 1050 Bruxelles Régionale de Liège : Avenue Hanlet, 31 4802 Verviers	«Nos vies arc-en-ciel»	3.017,00 €		31-03-2022 (contrôlée le 31-03-2022)		3.054,86 €	B, F, EC		P

N° GED	Bénéficiaire (forme juridique et siège social) (« Subventions aux services privés et publics d'aide aux familles » : articles 844/99844/640631 & 844/99844/64033)	Finalité de la subvention : Activité/projet (à préciser) ou subvention de fonctionnement	Montant de la subvention en espèces	Valorisation de la subvention en nature	Date ultime de production des justificatifs	**Subvention en nature** Attestation sur l'honneur reçue ? (si oui : **V**)	**Subvention en espèces**			Résultat du Contrôle (**P**ositif ou **N**égatif)
							Activité/projet	Fonctionnement		
							Montant total des justificatifs de dépenses produits	Type de pièces reçues : comptes (**C**), bilan (**B**), factures (**F**), extraits de compte (**EC**)	Bénéfice (B) ou perte (P) constaté(e) sur l'exercice	
	Organismes privés									
2021-07809	Centre familial de la Région wallonne asbl Rue Louvrex, 76 4000 Liège	Aide aux familles	28.993,92 €		30-06-2022 (contrôlée le 22-08-2022)			C	45.768,00 €	P
2021-07809	Aide familiale - Liège, Huy, Waremme asbl Rue d'Amercoeur, 55 4020 Liège	Aide aux familles	47.637,79 €		30-06-2022 (contrôlée le 24-08-2022)			C	23.150,75 €	P
2021-07809	Centrale des services à domicile asbl - Solidaris Rue de la Boverie, 379 4100 Seraing	Aide aux familles	111.782,78 €		30-06-2022 (contrôlée le 24-06-2022)			C	93.986,00 €	P
2021-07809	Aide à domicile en milieu rural asbl - antenne de Huy Avenue du Hoyoux, 4 4500 Huy	Aide aux familles	18.939,85 €		30-06-2022 (contrôlée le 13-09-2022)			C	539.103,00 €	P
2021-07809	Aide à domicile en milieu rural asbl - antenne de Verviers Place de l'Hôtel de Ville, 3 4650 Herve	Aide aux familles	27.378,54 €		30-06-2022 (contrôlée le 13-09-2022)			C	539.103,00 €	P
2021-07809	Aide & soins à domicile de l'arrondissement de Verviers asbl Rue de Dison, 175 4800 Verviers	Aide aux familles	26.005,75 €		30-06-2022 (contrôlée le 8-08-2022)			C	575.186,43 €	P
2021-07809	Actions régionales pour la collectivité - Services d'aide aux familles et aux aînés asbl (ARC SAFA) Rue Lieutenant Jungling, 2 4671 Barchon	Aide aux familles	963,18 €		30-06-2022 (contrôlée le 7-07-2022)			C	11.437,61 €	P

2021-07809	Chaudfontaine SAFA asbl Voie de l'Air Pur, 102 4052 Beaufays	Aide aux familles	1.117,36 €		30-06-2022 (contrôlée le 24-06-2022)			C	18.016,68 €	P
2021-07809	Centre familial de Verviers asbl Place Général Jacques, 4 4800 Verviers	Aide aux familles	7.882,90 €		30-06-2022 (contrôlée le 5-09-2022)			C	-101.801,42 €	P
2021-07809	Service d'aide aux familles et aux personnes âgées de la région verviétoise asbl Rue du Palais, 86/21 4800 Verviers	Aide aux familles	28.771,10 €		30-06-2022 (contrôlée le 8-08-2022)			C	-204.240,00 €	P
2021-07809	InterSanté Vottem asbl Rue Vert Vinâve, 60 4041 Vottem	Aide aux familles	1.736,64 €		30-06-2022 (contrôlée le 6-07-2022)			C	17.727,00 €	P
	Organismes publics									
2021-07809	CPAS d'Awans Rue de Bruxelles, 174L 4340 Awans	Aide aux familles	3.113,10 €		30-06-2022 (contrôlée le 18-07-2022)			C		P
2021-07809	CPAS de Ferrières Rue de Lognoul, 6 4190 Ferrières	Aide aux familles	1.901,07 €		30-06-2022 (contrôlée le 11-05-2022)			C		P
2021-07809	CPAS de Grâce-Hollogne Rue Grande, 75 4460 Grâce-Hollogne	Aide aux familles	2.169,38 €		30-06-2022 (contrôlée le 9-09-2022)			C		P
2021-07809	CPAS d'Hannut Rue de l'Aîte, 3 4280 Hannut	Aide aux familles	2.840,87 €		30-06-2022 (contrôlée le 12-09-2022)			C		P
2021-07809	Intercommunale de Soins spécialisés de Liège (ISoSL) Rue Basse Wez, 145 4000 Liège	Aide aux familles	31.027,66 €		30-06-2022 (contrôlée le 8-08-2022)			C		P
2021-07809	CPAS de Nandrin Tige des Saules, 22 4550 Nandrin	Aide aux familles	1.925,98 €		30-06-2022 (contrôlée le 29-08-2022)			C		P
2021-07809	CPAS de Neupré Rue Duchêne, 13 4120 Neupré	Aide aux familles	1.806,03 €		30-06-2022 (contrôlée le 15-09-2022)			C		P
2021-07809	CPAS d'Oupeye Rue sur les Vignes, 37 4680 Oupeye	Aide aux familles	6.544,03 €		30-06-2022 (contrôlée le 7-07-2022)			C		P
2021-07809	CPAS de Waremme Rue sous le Château, 34 4300 Waremme	Aide aux familles	5.212,82 €		30-06-2022 (contrôlée le 4-07-2022)			C		P

SUBVENTIONS OCTROYÉES EN 2022 ET MENTION DE LEUR CONTRÔLE EFFECTUÉ EN 2022

N° GED	Bénéficiaire (forme juridique et siège social) (« actions sociales » : article 801/99801/640642 « subsides d'investissements alloués » : article 801/99801/262400)	Finalité de la subvention : Activité/projet (à préciser) ou subvention de fonctionnement	Montant de la subvention en espèces	Valorisation de la subvention en nature	Date ultime de production des justificatifs	**Subvention en nature** Attestation sur l'honneur reçue ? (si oui : **V**)	**Subvention en espèces**			Résultat du Contrôle (**P**ositif ou **N**égatif)
							Activité/projet	Fonctionnement		
							Montant total des justificatifs de dépenses produits	Type de pièces reçues : comptes (**C**), bilan (**B**), factures (**F**), extraits de compte (**EC**)	Bénéfice (B) ou perte (P) constaté(e) sur l'exercice	
2022-01052	Entrevues asbl Rue Monulphe, 78 4000 Liège	Opération «Violette 2022», du 1er au 31 mars	1.500,00 €		10-03-2022 (contrôlée le 30-06-2022)		1.751,62 €	B, F, EC		P
2022-01054	Repair Café de Saint-Nicolas (association de fait) Rue de la Coopération, 72/75 4420 Saint-Nicolas	Organisation de trois «repair cafés», les 10 février, 7 août et 30 septembre	600,00 €		31/01/2023					En cours
2022-01057	Au Pas vers soi asbl Chemin du Bois du Roi, 61A 4608 Warsage	Séances d'hippothérapie pour un public fragilisé : achat de matériel adapté	2.000,00 €		31/03/2023					En cours
2022-01345	Le Vivier asbl Rue du Pré de la Haye, 36 4680 Oupeye	Prise en charge de travaux d'aménagement	1.500,00 €		31/03/2023					En cours
2022-01649	Rêv'Elles asbl Rue Ferrer, 27 4100 Seraing	Organisation de balades sur le thème «connecte ton cycle et ta nature», les 20 mars, 19 juin, 25 septembre et 18 décembre	1.000,00 €		18/03/2023					En cours
2022-01659	Le Pari d'Oasis asbl 4400 Flémalle Rue de la Reine, 31	Organisation de cours de natation inclusifs	1.442,00 €		17/03/2023					En cours
2022-01678	Dreamarts Zone asbl Rue de la Boverie, 482 4100 Seraing	Organisation d'un concours de beauté «Miss & Mister natural beauty», 9 avril	500,00 €		09-07-2022 (contrôlée le 9-08-2022)		1.670,29 €	B, F, EC		P

2022-01839	Solidarcité asbl Rue Raphaël, 14 1070 Bruxelles Antenne de Liège : Quai Saint-Léonard, 17B 4000 Liège	Projet «Année citoyenne» : financement des «bourses à projet»	2.250,00 €		31/03/2023					En cours
2022-01979	Wallonie Media Group asbl Rue Rys de Mosbeux, 67 4870 Trooz	Organisation du salon «Animal's day», les 8 et 9 mai et d'activités annexes (monument dédiés aux animaux, soirée de gala, «gamelle de Noël»)	2.900,00 €		17/03/2023					En cours
2022-02018	Système d'échange local (SEL) de Neupré asbl Rue des Bouvreuils, 19 4121 Neupré	Organisation de quatre «repair cafés», les 13 mars, 26 juin, 25 septembre et 27 novembre Organisation d'un «repair café enfants», le 17 février	500,00 €		30/06/2023					En cours
2022-02756	Centre d'action laïque de la province de Liège (CAL-Lg) asbl Boulevard de la Sauvenière, 33-35 4000 Liège	Organisation des «ateliers du mercredi» à Seraing et à Jupille	2.000,00 €		31/03/2023					En cours
2022-02757	Enéo, mouvement social des aînés asbl Chaussée de Haacht, 579 1030 Bruxelles Régionale de Liège : Place du XX Août, 38 4000 Liège	Projet d'»assistance administrative numérique» : prise en charge de la formation des volontaires	1.360,00 €		31/12/2022					En cours
2022-02759	L'Atelier de Zabou asbl Rue du Wérihet, 8 4560 Clavier	Organisation d'ateliers solidaires : achat de tissus et de matériel de mercerie	1.000,00 €		31/03/2023					En cours
2022-02760	Les Biolles asbl Verte Voie, 13 4890 Thimister	Organisation d'un séjour en France pour des personnes porteuses d'un handicap, du 3 au 10 juillet	2.000,00 €		31-10-2022 (contrôlée le 16-09-2022)		7.950,00 €	B, F, EC		P
2022-02762	Université du 3e âge (U3A) asbl Rue Joseph Prévers, 27 4020 Liège	Achat de mobilier pour les classes	3.000,00 €		31/03/2023					En cours

2022-02775	Fédération des motocyclistes de Belgique (Fedemot) asbl Rue Oscar Flesch, 2 4000 Liège	Projet «utilisation sécuritaire des aides à la mobilité sécurisée» : achat de gilets jaunes et de sonnettes	2.147,75 €		31-03-2023 (contrôlée le 7-11-2022)		2.147,00 €	B, F, EC		P
2022-02994	Association Jeunesse Solidarité Tal-lafi asbl Rue Méan, 12 4020 Liège	Projet «un sport, un jeune d'ici et d'ailleurs»	500,00 €		31/03/2023					En cours
2022-03141	Cheval & Sens asbl Quai de la Cité, 30 4170 Comblain-au-Pont	Séances d'hippothérapie pour un public fragilisé : prise en charge des frais de participation	1.500,00 €		31/03/2023					En cours
2022-03781	Le Fagotin asbl Route de l'Amblève, 56 4987 Stoumont	Projet d'intégration de personnes fragilisées : achat du matériel pédagogique	2.000,00 €		30/06/2023					En cours
2022-03782	Télé-Service Flémalle asbl Place Emile Vinck, 1/1 4400 Flémalle	Transport de personnes : prise en charge des frais de téléphonie	1.500,00 €		31/03/2023					En cours
2022-03807	Rollingchairs asbl Rue de Villers, 56B 4280 Villers-le-Peuplier	Achat d'une chaise roulante adaptée aux personnes en surpoids pour la pratique sportive	3.000,00 €		31-12-2022 (contrôlée le 10-11-2022)		4.187,00 €	B, F, EC		P
2022-04011	La Bulle d'A.I.R. asbl Rue du Biez, 60 4031 Angleur	Organisation d'un séjour à la mer pour des personnes porteuses d'un handicap, du 11 au 13 juin	2.000,00 €		13-09-2022 (contrôlée le 15-07-2022)		3.743,00 €	B, F, EC		P
2022-04397	RTC Liège asbl Rue du Laveu, 58 4000 Liège	«Signé actu» : émission hebdomadaire d'information adaptée aux personnes sourdes et malentendantes	6.864,00 €		31/03/2024					En cours
2022-04397	Vedia asbl Rue du Moulin, 30A 4820 Dison	«La semaine en signes» : émission hebdomadaire d'information adaptée aux personnes sourdes et malentendantes	5.280,00 €		31/03/2024					En cours
2022-04453	Joli Livre asbl Place Saint-Pholien, 14 4020 Liège	Organisation d'animations à destination des enfants de l'école de devoirs de La Place et de l'école de la Liberté (Outremeuse)	1.290,00 €		31/03/2023					En cours
2022-04454	Ecole de devoirs de la Wade asbl Allée d'Allemagne, 2 4600 Visé	Organisation des activités 2022 : prise en charge des dépenses régulières (animateurs, matériel, goûters...)	2.100,00 €		30/06/2023					En cours

2022-04455	Quai des Enfants asbl Rue du Préay, 127 4000 Liège	Organisation de deux séjours à Stavelot pour les enfants fréquentant l'association, du 10 au 12 août et du 21 au 26 août	2.450,00 €		26-11-2022 (contrôlée le 12-12-2022)		3.111,05 €	B, F, EC		P
2022-04457	Jardin des trois Limites (association de fait) Rue de la Limite, 25 4430 Ans	Organisation d'un jardin en commun bio : placement d'une toile d'ombrage sur la serre et achat d'une pompe d'arrosage	1.000,00 €		30/06/2023					En cours
2022-04458	Racynes asbl Rue du Moulin, 65 4684 Hacourt	Organisation d'activités extrascolaires et d'un camp de vacances pour des pré-adolescents et des adolescents très précarisés, issus de cités sociales	2.000,00 €		31/03/2023					En cours
2022-04479	L'Epée asbl Rue des Vennes, 173 4020 Liège	Formation continue du personnel en langue des signes	2.490,00 €		31/03/2023					En cours
2022-04484	Fédération francophone des sourds de Belgique (FFSB) asbl Rue Marnix, 19A/25 1000 Bruxelles	Organisation de la «journée mondiale des personnes sourdes», à Spa le 24 septembre	1.000,00 €		24/12/2022					En cours
2022-04483	Embarquement immédiat asbl Rue Edison, 11 4100 Seraing	Organisation d'activités sportives et de stages découvertes pour des personnes porteuses d'un handicap	2.495,00 €		31/03/2023					En cours
2022-04506	La Lumière asbl Place Sainte-Véronique, 17 4000 Liège	«Club tandem» : électrification d'un vélo	1.575,00 €		31-12-2022 (contrôlée le 17-11-2022)		4.890,00 €	B, F, EC		P
2022-04507	Haut-Regard asbl Rue de Huy, 103-105 4300 Waremme	Mise en place d'un projet de production artisanale et La Bocalerie à destination d'adultes présentant une déficience intellectuelle	1.500,00 €		31-12-2022 (contrôlée le 22-12-2022)		2.688,95 €	B, F, EC		P
2022-04509	Amon nos Hôtes asbl Rue Saint-Laurent, 174 4000 Liège	Organisation d'un séjour dans les Ardennes pour les volontaires de l'asbl, du 26 au 29 septembre	2.200,00 €		29-12-2022 (contrôlée le 7-11-2022)		2.298,75 €	B, F, EC		P
2022-04510	Joker Event asbl Rue de l'Yser, 314 4430 Ans	Organisation du festival «Tous Ans'ensemble», du 15 au 17 juillet	1.500,00 €		17-10-2022 (contrôlée le 25-08-2022)		3.421,30 €	B, F,EC		P

2022-04512	La Pelote de laine asbl Rue Salvatore Allende, 31 4680 Oupeye	Organisation d'ateliers : location de la salle et achat du petit matériel	2.400,00 €		30/06/2023					En cours
2022-04513	Le Chanmurly asbl Rue de Sélys, 31 4000 Liège	Prise en charge des activités éducatives des jeunes : visite de musées et d'expositions, activités sportives et ludiques, stages…	2.000,00 €		31/03/2023					En cours
2022-04515	Laméa asbl Rue Pansy, 294 4420 Saint-Nicolas	Prise en charge de travaux de rénovation	3.000,00 €		31/12/2022					En cours
2022-04664	Praxis asbl Rue Puits-en-Sock, 63 à 4020 Liège	Organisation d'un colloque «A la rencontre des auteurs de violences conjugales», 28 et 29 avril	1.250,00 €		2-06-2022 (contrôlée le 2-06-2022)		6.254,00 €	B, F, EC		P
2022-04794	Entr'âges asbl Boulevard de la Révision, 38 1070 Bruxelles	Organisation de la «semaine de l'intergénération», du 23 au 29 avril	2.000,00 €		08-06-2022 (contrôlée le 8-06-2022		2.012,18 €	B, F, EC		P
2022-05183	Resto du Cœur asbl Rue Raymond Geenen, 9 4020 Liège	Aide aux familles en grande précarité : achat de denrées alimentaires, de médicaments, de matériel scolaire et prise en charge des repas scolaires	5.000,00 €		31-03-2023 (contrôlée le 29-11-2022)		5.637,92 €	B, F, EC		P
2022-05194	De Bouche à Oreille asbl Verte Voie, 13 4890 Thimister	Projet de «ludothèque itinérante» : mise en couleurs de la caravane	1.300,00 €		31-12-2022 (contrôlée le 21-12-2022)		1.550,00 €	B, F, EC		P
2022-05312	Le Tournesol, maison d'accueil asbl Rue Jules Steinbach, 1 4960 Malmedy	Organisation d'activités pour les femmes et leur(s) enfant(s) hébergés dans la maison d'accueil	1.500,00 €		30/06/2023					En cours
2022-05787	Télé-Service Condroz asbl Rue du Perron, 29 4590 Ouffet	Installation d'une cuisinière et organisation de la journée des bénévoles, 23 juin	2.382,00 €		11-07-2022 (contrôlée le 11-07-2022)		2.541,99 €	B, F, EC		P
2022-05789	L'Observatoire, créateur d'échanges et de transversalité dans le social asbl Place de la République française, 1 4000 Liège	Fonctionnement 2022 (inscrit au budget ordinaire – article budgétaire 801/99801/640620)	6.000,00 €		30/06/2023					En cours

2022-05817	Service social Liège-Laveu (SSL-L) asbl Rue des Wallons, 43 4000 Liège	Organisation d'un séjour à la mer pour les volontaires de l'asbl, du 23 au 25 septembre	2.000,00 €		31/12/2022					En cours
2022-06177	Cré et Arts asbl Rue Basse Wez, 7 4020 Liège	Projet «accès à l'expression et à la créativité pour les personnes en situation de handicap» : achat de matériel	2.000,00 €		31/03/2023					En cours
2022-06179	Mémoire de Neupré asbl Aux quatre Bonniers, 8 4121 Neupré	Organisation d'une excursion pour les aînés de la commune, 17 octobre	1.600,00 €		17/01/2023					En cours
2022-006184	La Porte ouverte Liège accueil asbl Rue de la Cathédrale, 27A 4000 Liège	Prise en charge de la formation des volontaires	1.000,00 €		15-06-2022 (contrôlée le 15-06-2022)		1.852,14 €	B, F, EC		P
2022-06185	Sentinelles de la nuit asbl Rue Trappé, 12 4000 Liège	Achat de sacs de couchage, de tapis de sol, de tentes et de linge pour les personnes sans domicile et de caddies pour les volontaires	2.250,00 €		31-03-2023 (contrôlée le 16-11-2022)		2.300,00 €	B, F, EC		P
2022-06189	Monde Solidaire asbl Rue de la Montagne, 15 4800 Verviers	Achat de mobilier et de matériel de bureau	1.793,06 €		31/03/2023					En cours
2022-06201	Maison verviétoise des Sports asbl Place du Marché, 55 4800 Verviers	Création d'une école de course avec prothèse, en chaise et autres déficiences	2.000,00 €		31/03/2023					En cours
2022-06202	Compagnons Dépanneurs asbl Rue de la Glacière, 37 1060 Bruxelles Antenne de Liège : Rue Saint-Remacle, 37 4020 Liège	Travaux de dépannages modestes chez les plus démunis : prise en charge des assurances et de l'entretien des véhicules, défraiement des volontaires	2.495,00 €		30/06/2023					En cours
2022-006203	Collectif contre les violences familiales et l'exclusion (CVFE) asbl Rue Maghin, 11 4000 Liège	Organisation d'un séjour à Chevetogne pour les enfants suivis par l'asbl, du 24 au 30 octobre	2.200,00 €		30/01/2023					En cours
2022-06204	Télé-Service Liège asbl Rue d'Amercoeur, 55 4020 Liège	«Service solidarité» (transport des personnes) : prise en charge du défraiement des frais kilométriques des volontaires	2.000,00 €		30/06/2023					En cours

2022-06205	Centre d'aide au développement et recherche d'émancipation (CADRE) asbl Rue des Causettes, 10 4801 Stembert	Mise en place de l'atelier «bougies et fleurs séchées»	3.117,70 €		19-07-2022 (contrôlée le 19-07-2022)		3.117,70 €	B, F, EC		P
2022-06206	Association belge des Impros-J'Eux asbl Rue du Stade, 17 4801 Stembert	Projet «Danse, rire et passions. Inclus-toi avec nous !» : rencontres entre étudiant·e·s éducateur·rice·s et personnes porteuses d'un handicap	964,72 €		31/03/2023					En cours
2022-06207	Service d'aide aux migrants asbl Rue Professeur Mahaim, 40 4000 Liège	Projet «PAMEX» : prise en charge des frais scolaires, achat de denrées alimentaires et de kits d'hygiène, défraiement des volontaires…	4.000,00 €		30/06/2023					En cours
2022-06208	Mobilok asbl Rue du Chaffour, 21 4920 Harzé	Transport des personnes : prise en charge de factures liées à l'usage des véhicules (carburants, entretiens…)	2.400,00 €		30/06/2023					En cours
2022-06209	Maison Arc-en-Ciel - Ensemble Autrement asbl Rue Xhavée, 18 boîte 6 4800 Verviers	Projet «Point de confort» : achat du mobilier	3.506,00 €		31/03/2023					En cours
2022-06288	Village des Benjamins asbl Rue Ernest Renan, 30 4460 Grâce-Hollogne	Organisation d'une journée à Walibi, 29 juillet	1.430,00 €		17-08-2022 (contrôlée le 17-08-2022)		2.252,00 €	B, F, EC		P
2022-06464	Besace Sport Tourisme Loisirs (Besace STL) asbl Avenue de la Toison d'or, 84 1060 Bruxelles Antenne de Liège : Vinâve d'Ile, 9 4000 Liège	Projet «Handistand» : outil de sensibilisation visant à promouvoir l'image et l'intégration des personnes porteuses de handicap	5.000,00 €		30/06/2023					En cours
2022-06500	Ville de Verviers Crapaurue, 37 4800 Verviers	Organisation du festival «Libertad», 4 juin	1.000,00 €		23-08-2022 (contrôlée le 23-08-2022)		1.081,26 €	B, F, EC		P
2022-06504	Kin porte le projet asbl Deigné, 91 4920 Harzé	Organisation du festival «Feel Good», du 1er au 4 septembre	5.000,00 €		4/12/2022					En cours
2022-06570	Scan-R asbl Rue Saint-Gilles, 384 4000 Liège	Projet d'écriture et publication d'un livre	2.000,00 €		31/03/2023					En cours

2022-06635	Altéo Liège-Huy-Waremme asbl Place du XX Août, 38 4000 Liège	Organisation d'un week-end multi-formations	0,00 €		Annulation de la demande					Dossier «sans objet»
2022-06636	Récipro-Cités asbl Rue Basse-Cour, 99 4430 Ans	Organisation de chasses aux œufs de Pâques dans les cités sociales des communes d'Ans et d'Awans, du 9 au 16 avril	500,00 €		29-09-2022 (contrôlée le 29-09-2022)		751,10 €	B, F, EC		P
2022-06637	Art & Faq asbl Rue petite Castaine, 4 4100 Seraing	Projet «Exprimo !» : ateliers théâtre pour l'apprentissage du français auprès d'un public primo-arrivant	2.000,00 €		31/12/2023					En cours
2022-06638	Bridge Sappodi asbl Rue de Vottem, 73 4000 Liège	Organisation de deux visites de l'Africa-Museum, 2 et 16 décembre	2.000,00 €		16/03/2023					En cours
2022-06647	Autre Terre asbl Parc industriel des Hauts Sarts 4ème avenue, 45 4460 Grâce-Hollogne	Projet de réinsertion professionnelle des personnes marginalisées : achat d'un véhicule	1.500,00 €		31/03/2023					En cours
2022-06663	Dyna-Livres asbl Rue Joseph Willem, 27 4030 Grivegnée	Projet «Et si nous faisions un livre ?» pour des enfants fréquentant l'école de devoirs Espoir et Vie	1.150,00 €		28/02/2023					En cours
2022-06665	Bee Present asbl Rue de l'Académie, 53 4000 Liège	Achat de matériel de promotion de l'asbl	1.950,00 €		31/03/2023					En cours
2022-06666	La Place, école de devoirs asbl Place Vieille Montagne, 13 4000 Liège	Soutien scolaire aux enfants du quartier Saint-Léonard : prise en charge des goûters et défraiement des volontaires	2.000,00 €		31/03/2023					En cours
2022-07285	Fédération des motocyclistes de Belgique (Fedemot) asbl Rue Oscar Flesch, 2 4000 Liège	Projet de formation aux engins de micro mobilité : achat de trottinettes électriques	2.400,00 €		21-09-2022 (contrôlée le 21-09-2022)		4.800,00 €	F, EC		P
2022-07878	Jeunesses musicales de Liège asbl Rue des Mineurs, 17 4000 Liège	Projet «Caravane des sons» : prise en charge de la formation des enseignant·e·s et des accueillant·e·s extra-scolaires	1.700,00 €		17/02/2023					En cours
2022-08059	Futur H asbl Rue Fosse-aux-Raines, 38 4020 Liège	Achat d'un mannequin de soins pour l'exercice et la formation en soins infirmiers	2.495,00 €		31/03/2023					En cours

2022-08375	Voix de Femmes asbl Rue Saint-Thomas, 32 4000 Liège	Projet «Pour des nuits sans relous», 10 décembre	500,00 €		10/03/2023					En cours
2022-08378	L'Coiff, salon pour dames asbl Rue de Gueldre, 5 4000 Liège	Achat de produits de coiffure	1.790,00 €		31/03/2023					En cours
2022-08749	Noël Ensemble asbl Rue Hubert Collinet, 17 4540 Amay	Organisation d'un réveillon solidaire «Noël ensemble», 24 décembre	1.000,00 €		24/03/2023					En cours
2022-08754	Cœur de Liège asbl Rue Gaillard Cheval,, 49 4000 Liège	Achat d'une tonnelle	1.094,00 €		17-11-2022 (contrôlée le 17-11-2022)		1.094,00 €	F, EC		P

N° GED	Bénéficiaire (forme juridique et siège social) (subsides pour la location de chapiteaux et de matériel : article 104/640103/01)	Finalité de la subvention : Activité/projet (à préciser) ou subvention de fonctionnement	Montant de la subvention en espèces	Valorisation de la subvention en nature	Date ultime de production des justificatifs	**Subvention en nature** Attestation sur l'honneur reçue ? (si oui : **V**)	**Subvention en espèces**			Résultat du Contrôle (**P**ositif ou **N**égatif)
							Activité/projet	Fonctionnement		
							Montant total des justificatifs de dépenses produits	Type de pièces reçues : comptes (**C**), bilan (**B**), factures (**F**), extraits de compte (**EC**)	Bénéfice (B) ou perte (P) constaté(e) sur l'exercice	
2022-07152	Administration communale d'Aywaille Rue de la Heid, 8 4920 Aywaille	Organisation des Aqualiennes, les 23 et 24 septembre : prise en charge de la location du chapiteau	4 114,00 €		24/12/2022					En cours

N° GED	Bénéficiaire (forme juridique et siège social) (subventions aux services privés et publics d'aide aux familles : articles 844/99844/640631 & 844/99844/640633)	Finalité de la subvention : Activité/projet (à préciser) ou subvention de fonctionnement	Montant de la subvention en espèces	Valorisation de la subvention en nature	Date ultime de production des justificatifs	**Subvention en nature** Attestation sur l'honneur reçue ? (si oui : **V**)	**Subvention en espèces**			Résultat du Contrôle (**P**ositif ou **N**égatif)
							Activité/projet	Fonctionnement		
							Montant total des justificatifs de dépenses produits	Type de pièces reçues : comptes (**C**), bilan (**B**), factures (**F**), extraits de compte (**EC**)	Bénéfice (B) ou perte (P) constaté(e) sur l'exercice	
	Organismes privés									
2022-07101	Centre familial de la Région wallonne asbl Rue Louvrex, 76 4000 Liège	Aide aux familles	15 314,98 €		30/06/2023					En cours
2022-07101	Aide familiale - Liège, Huy, Waremme asbl Rue d'Amercoeur, 55 4020 Liège	Aide aux familles	26 349,00 €		30/06/2023					En cours
2022-07101	Centrale des services à domicile asbl - Solidaris Rue de la Boverie, 379 4100 Seraing	Aide aux familles	57 314,75 €		30/06/2023					En cours
2022-07101	Aide à domicile en milieu rural asbl - antenne de Huy Avenue du Hoyoux, 4 4500 Huy	Aide aux familles	9 942,22 €		30/06/2023					En cours
2022-07101	Aide à domicile en milieu rural asbl - antenne de Verviers Place de l'Hôtel de Ville, 3 4650 Herve	Aide aux familles	14 707,66 €		30/06/2023					En cours
2022-07101	Aide & soins à domicile de l'arrondissement de Verviers asbl Rue de Dison, 175 4800 Verviers	Aide aux familles	14 626,88 €		30/06/2023					En cours
2022-07101	Actions régionales pour la collectivité - Services d'aide aux familles et aux aînés asbl (Arc SAFA) Rue Lieutenant Jungling, 2 4671 Barchon	Aide aux familles	671,30 €		30/06/2023					En cours

2022-07101	Chaudfontaine SAFA asbl Voie de l'Air Pur, 102 4052 Beaufays	Aide aux familles	898,70 €		30/06/2023					En cours
2022-07101	Centre familial de Verviers asbl Place Général Jacques, 4 4800 Verviers	Aide aux familles	4 366,95 €		30/06/2023					En cours
2022-07101	Service d'aide aux familles et aux personnes âgées de la région verviétoise asbl Rue du Palais, 86/21 4800 Verviers	Aide aux familles	13 873,48 €		30/06/2023					En cours
2022-07101	InterSanté Vottem asbl Rue Vert Vinâve, 60 4041 Vottem	Aide aux familles	1 044,08 €		30/06/2023					En cours
	Organismes publics									
2022-07101	CPAS d'Awans Rue de Bruxelles, 174L 4340 Awans	Aide aux familles	1 990,50 €		30/06/2023					En cours
2022-07101	CPAS de Ferrières Rue de Lognoul, 6 4190 Ferrières	Aide aux familles	1 368,47 €		30/06/2023					En cours
2022-07101	CPAS de Grâce-Hollogne Rue Grande, 75 4460 Grâce-Hollogne	Aide aux familles	2 205,41 €		30/06/2023					En cours
2022-07101	CPAS d'Hannut Rue de l'Aîte, 3 4280 Hannut	Aide aux familles	1 849,92 €		30/06/2023					En cours
2022-07101	Intercommunale de Soins spécialisés de Liège (ISoSL) Rue Basse Wez, 145 4000 Liège	Aide aux familles	21 190,99 €		30/06/2023					En cours
2022-07101	CPAS de Nandrin Tige des Saules, 22 4550 Nandrin	Aide aux familles	1 542,36 €		30/06/2023					En cours
2022-07101	CPAS de Neupré Rue Duchêne, 13 4120 Neupré	Aide aux familles	1 318,57 €		30/06/2023					En cours
2022-07101	CPAS d'Oupeye Rue sur les Vignes, 37 4680 Oupeye	Aide aux familles	4 480,94 €		30/06/2023					En cours
2022-07101	CPAS de Waremme Rue sous le Château, 34 4300 Waremme	Aide aux familles	3 591,84 €		30/06/2023					En cours