



Province
de Liège

Pan'Art

L'expo de toutes les différences



Au Foyer de Cassiopée – Foyer d’hébergement pour adultes	9
CADRE – La Cad’rine Centre d’accueil	11
C.E.J.I.E.L – Centre de jour d’épanouissement et d’intégration liégeois	13
Centre Robert Detaille – Les Oliviers – Services d’accueil de jour et résidentiel pour adultes	15
Centre Saint-Lambert – Lieu de résidence et d’activités pour adultes	17
CESHAM – Service d’accueil de jour (SAJA)	19
Cité de l’Espoir – Accompagnement des personnes handicapées	21
Réflexions – Club thérapeutique – SSM ACCoLADE ISOsl	23
Créahm région wallonne – Ateliers de création artistique	25
École d’enseignement spécialisé primaire de la Communauté française – SAIVE4	27
École fondamentale spécialisée Léona PLATEL	29
École mixte d’enseignement secondaire spécialisé Maghin – Implantation Marcel LOUIS	31
École professionnelle d’Ans	33
Esenca Liège	35
Établissement d’enseignement spécialisé primaire et secondaire Henri RIKIR	37
Le Chêneux – Enseignement Secondaire Spécialisé	39
Saint-Joseph Geer – Établissement scolaire	41
Fondation MELI – A’ccord d’ébène	43
Hôpital de la Citadelle – Hôpital de jour psychiatrique	45
Institut d’enseignement spécialisé primaire et secondaire Étienne MEYLAERS – Classe TEACCH	47
Institut d’enseignement spécialisé primaire et secondaire de Vielsalm	49
Institut médico-pédagogique de Micheroux	51
Institut Provincial Secondaire Spécialisé de Micheroux	53
Institut Royal pour Handicapés de l’Ouïe et de la Vue – Enseignement fondamental	55

Éditeur responsable :

Province de Liège
Place Saint-Lambert, 18A
4000 Liège
www.provincedeliege.be

Tous droits de reproduction,
d’adaptation et de traduction
réservés pour tous pays.

D/2026/4540/41

Institut Royal pour Handicapés de l'Ouïe et de la Vue – Enseignement secondaire	57
La Boule de Cristal – Foyer résidentiel	59
La Cerisaie	61
La Coursive – Centre thérapeutique de jour pour enfants et adolescents	63
La Croisée – Service d'accompagnement	65
La Ferme du Soleil – Centre thérapeutique pour enfants	67
La Lumière – Œuvre Royale pour Personnes Aveugles et Malvoyantes	69
La Maison de Domitille – Centre d'hébergement	71
Maison Mathurin – Foyer d'hébergement pour adultes	73
La Manivelle – Centre psychothérapeutique de jour pour enfants	75
La Parenthèse – Hôpital de jour	77
La Sève – Service d'accueil de jour	79
L'Accueil ISO SL – Centre hospitalier spécialisé	81
Le Chêne	83
LE Collectif Coumafer	85
Le Domaine des Sorbiers – Service résidentiel pour adultes	87
Le Pays des Merveilles – Service résidentiel pour adultes	89
Le Pommier Saint-Vincent Ferrer – Établissement d'enseignement spécialisé	91
Le Relais – Service d'accueil de jour pour adultes	93
L'Enjeu – Centre de rééducation ambulatoire	95
L'Entre D'Eux – Service résidentiel et maison de soins psychiatriques	97
Les alizés – Service d'accueil de jour pour adultes	99
Les Ateliers Perce-Neige de la Villa Allegro	101
Les Biolles – Service de loisirs et de culture	103

Les Bleuets – Centre de jour	105
Les Chanterelles – Service d'accompagnement	107
Les Coccinelles – Centre de vie	109
Les Coquelicots	111
Les Garances – Service d'accompagnement	113
Les Mirabelles – Handicap et Hébergement	115
Les Petits Pas de la Grenouille – Centre Evoludo – Centre d'accueil de jour	117
L'Hébergement Arc-en-Ciel – Centre d'hébergement pour adultes	119
Li Bricoleu – Services d'accueil et d'hébergement pour adultes	121
L'Intervalle – Centre de Réadaptation Fonctionnelle	123
Maison de soins psychiatriques de la clinique des Frères Alexiens	125
Résidence Au Bien Être – Service résidentiel pour adultes	127
Résidence Blés d'Or – Centre d'hébergement pour adultes	129
Résidence Maloli	131
Saint-Michel – SRJ Horizon – Services résidentiels pour jeunes & adultes	133
SAJA Jean THÉWIS – Service d'accueil de jour pour adultes déficients mentaux modérés	135
Zone-Art – Ateliers créatifs	137

Pan'Art

L'expo de toutes les différences



Du 02 au 07 Octobre 2026 de 10 à 18 h
EXPOSITION GRATUITE

Plus d'infos sur www.provincedeliege.be/panart
Cité Miroir Place Xavier Neujean, 22 • 4000 Liège

> PAN'ART ÉDITO

PAN'ART : l'expo de toutes les différences s'anime sur 6 jours !

Depuis 2011, l'exposition **PAN'ART** met à l'honneur les œuvres d'enfants et d'adultes en situation de handicap. Année après année, ce rendez-vous s'impose comme un espace unique où la créativité se déploie librement, où les différences ne sont plus des frontières mais des **sources d'expression infinies**.

Être artiste, c'est **toucher, émouvoir et interroger**. C'est également offrir une vision singulière du monde, une manière de dire autrement, à travers les couleurs, les formes, les matières.

Chaque œuvre crée un lien : elle nous parle, nous rassemble, et fait naître un dialogue silencieux mais profond entre son auteur et celui qui la découvre. **PAN'ART**, c'est avant tout cela : **une rencontre, une relation, une émotion partagée**.

Derrière chaque création, il y a aussi un chemin. Un accompagnement attentif et passionné porté par des professionnels engagés dans les écoles, les centres de jour, les associations et les institutions. Leur présence, leur écoute et leur confiance permettent à ces talents d'éclore et de s'affirmer. Qu'ils en soient ici chaleureusement remerciés.

Sculptures, peintures, dessins, collages, photographies, vidéos... chaque œuvre surprend, interpelle et illumine par sa sensibilité et son énergie propre.

Il y a un an, **PAN'ART** franchissait une nouvelle étape. Aujourd'hui, cette dynamique s'ancre plus profondément encore dans une volonté affirmée d'inclusion et d'ouverture. L'exposition devient un véritable espace de partage, où la richesse des différences se vit pleinement et collectivement.

Pour célébrer ces artistes extraordinaires et cette évolution, nous sommes fiers de vous présenter le catalogue 2026 : une édition repensée, à feuilleter, à emporter, et surtout à partager.

PAN'ART continue de grandir, de s'ouvrir, et de nous rappeler que la diversité est une richesse, et que l'art en est l'un des plus beaux langages.

MERCI de faire partie de cette aventure, **bienvenue** dans l'univers **PAN'ART** ... et **en route vers la contrée de tous les possibles !**

Luc LEJEUNE
Député provincial
en charge de la Santé et des Affaires sociales



Au Foyer de Cassiopée

AU FOYER DE CASSIOPÉE

Foyer d'hébergement pour adultes

Au Foyer de Cassiopée est un centre d'hébergement pour vingt adultes en situation de handicap. Il a pour but l'autonomie, le bien-être physique et psychologique de chacun. Idéalement situé au cœur de la campagne, dans le petit village de Cour, il offre un cadre de vie calme et ressourçant. Au sein de notre petite ferme, les résidents peuvent prendre soin des animaux. Des activités, aussi bien intérieures qu'extérieures, telles que le yoga, le bricolage, les jeux de société, la cuisine, sont organisées quotidiennement.



Cassiopée

Adresse : Cour, 3 – 4987 STOUMONT
Téléphone : 080/77 14 80
Contact : Stéphanie BARTHOLOMÉ
Courriel : direction@aufoyerdecassiopee.com
Site internet : www.aufoyerdecassiopee.com



CADRE - La Cad'rine

CADRE - LA CAD'RINE Centre d'accueil

La Cad'rine est un service d'accueil de jour pour adultes porteurs de handicap. Notre quotidien se centre principalement sur la ferme pédagogique, où sont pratiqués le maraîchage en agriculture raisonnée et biologique, ainsi que le petit élevage. L'hiver est mis à profit pour nous consacrer à des activités artistiques.



Adresse : Cligneval, 5b – 4960 MALMEDY
Téléphone : 0472/92 27 15
Contact : Anne-Lise MARCOTTE
Courriel : anne-lise@cadre-asbl.be
Site internet : www.cadrine.be
Facebook : Asbl Cadre



C.E.J.I.E.L

C.E.J.I.E.L Centre de jour d'épanouissement et d'intégration liégeois

Agréé par l'AVIQ, notre service d'accueil de jour accompagne 45 personnes vers une vie sociale riche et active. Nous mettons l'accent sur la valorisation de soi à travers des expériences variées : l'esprit d'équipe lors de tournois sportifs, le sens des responsabilités en cuisine ou encore la fierté de présenter nos œuvres d'art au public.

Notre philosophie repose sur la liberté d'expression. En explorant des techniques comme le papier mâché ou la 3D, chaque usager laisse libre cours à sa sensibilité dans un environnement bienveillant et stimulant.



Adresse : Quai de Rome, 21 – 4000 LIÈGE
Téléphone : 04/253 25 60
Contact : Raphael SANZ CARO
Courriel : info@cejiel.be
Site internet : www.cejiel.be
Facebook : Cejiel Saja



Les Oliviers

CENTRE ROBERT DETAILLE

LES OLIVIERS Services d'accueil de jour et résidentiel pour adultes

Le service résidentiel (SRA) accueille, en chambre individuelle, 30 personnes porteuses d'un handicap modéré à profond.

Le service d'accueil de jour (SAJA) accueille, du lundi au vendredi, 30 personnes porteuses d'un handicap modéré à profond.

Grâce à des activités variées, valorisantes et utiles socialement, nous veillons au bien-être et à l'épanouissement de chacun, notamment au travers de son inclusion, du maintien de sa qualité de vie, de l'encouragement aux interactions et du développement de ses compétences.

Les projets individualisés sont élaborés en partenariat avec la personne handicapée et son entourage.



Adresse : Rue de Herve, 449 – 4030 GRIVEGNÉE
Téléphone : 04/367 70 16
Contact : Jon DARDENNE
Courriel : info@lesoliviersasbl.be
Site internet : www.lesoliviersasbl.be

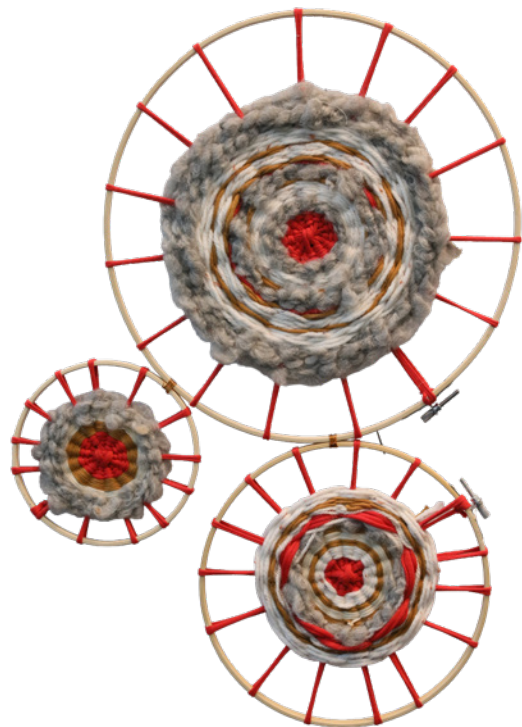

Centre Saint-Lambert

CENTRE SAINT-LAMBERT Lieu de résidence et d'activités pour adultes

Le Centre Saint-Lambert est un lieu d'accueil et d'accompagnement de 235 adultes présentant une déficience intellectuelle.

Notre mission principale est d'offrir un cadre de vie bienveillant et adapté aux besoins de chaque résident, en veillant à leur bien-être au quotidien. Au-delà de l'hébergement, nous mettons un point d'honneur à favoriser leur intégration sociale à travers diverses activités enrichissantes, contribuant ainsi à leur épanouissement personnel et à leur inclusion dans la communauté.



Centre ANDENNE
Saint-Lambert

Adresse : Route d'Anton, 302 – 5300 ANDENNE
Téléphone : 0490/57 88 97
Contact : Anne DEWINTER
Courriel : anne.dewinter@saintlambert.ofc.be
Site internet : www.centre-st-lambert.be
Facebook : Centre Saint Lambert



CESHAM

CESHAM Service d'accueil de jour (SAJA)

Le *Cesahm* est un centre de jour, situé à Seraing, accueillant des personnes adultes en situation de handicap mental.

Diverses activités leur sont proposées telles que : la fabrication de K-lumet (allume-feu), un service traiteur, la restauration de meubles mais aussi des ateliers créatifs, de psychomotricité, sensoriels, d'expression...

C'est dans le cadre de ces derniers que notre projet a été réalisé.



Adresse : Rue Sewage, 9 – 4100 SERAING
Téléphone : 04/336 72 76
Contact : Célia BLOEMAERS & Laurine PLOUMEN
Courriel : saja@cesahm.be
Site internet : cesahm.jimdofree.com
Facebook : [cesahm.asbl](https://www.facebook.com/cesahm.asbl)



CITÉ DE L'ESPOIR Accompagnement des personnes handicapées

Séverine, Martine, Florence et Emily sont fières de vous présenter le travail réalisé par des usagers de l'atelier créatif de la *Cité de l'Espoir*.

Jeux de couleurs, lampes customisées, effets d'yeux, vagues de mer, ce ne sont que des exemples de la créativité de nos résidents, si bien stimulée par nos coordinatrices.

Les œuvres deviennent des chefs d'œuvres pour qui sait regarder...



Adresse : Domaine des Croisiers, 2 – 4821 ANDRIMONT
Téléphone : 087/84 03 59
Contact : Pauline ÉTIENNE
Courriel : etienne.pauline@cite-de-lespoir.be
Site internet : www.cite-de-lespoir.be
Facebook : [asblcitedelespoir](https://www.facebook.com/asblcitedelespoir)



Club thérapeutique Réflexions

RÉFLEXIONS Club thérapeutique – SSM ACCoLADE ISoSI

Le *Club Réflexions* est un espace ambulatoire d'accueil, d'entraide, de soutien et de soins pour toute personne isolée et ayant des difficultés dans la capacité de créer, de développer et de maintenir un lien à l'autre.

Ce club offre un accompagnement complémentaire à celui proposé par l'équipe du *Service de Santé Mentale* et vise à :

- Promouvoir la rencontre grâce à un lieu d'accueil, de convivialité, d'échange, de 9 à 17 h 00 ;
- Aider la personne à recréer des liens avec elle-même, avec son entourage familial, social et/ou professionnel ;
- Dépasser la stigmatisation du diagnostic psychologique et/ou psychiatrique ;
- Réfléchir, envisager et enfin concrétiser un projet de soin personnalisé à l'aide :
 - D'une grille d'activités variées (psycho-éducative, thérapeutique, artistique, sportive, socio-culturelle etc.) ;
 - D'un suivi individualisé en concertation avec le SSM ;
 - De l'expérience d'une équipe pluridisciplinaire ;
 - De contacts permanents avec le réseau de soins.



Adresse : Rue des Bruyères, 127-129 – 4000 LIÈGE
Téléphone : 0491/07 34 03
Contact : Roxanne PORTELLA
Courriel : r.portella@isosl.be



Créahm

CRÉAHM RÉGION WALLONNE Ateliers de création artistique

Fondé en 1979, le *Créahm* a pour objectif de susciter et de promouvoir la créativité débordante d'adultes en situation de handicap mental. Il galvanise la création de formes d'arts ouvertement singulières, qui détournent le sérieux avec une désinvolture audacieuse, confrontant les référentiels de la culture de masse aux Beaux-Arts, tout en célébrant les racines locales à travers des projets d'envergure européenne, avec un regard toujours tourné sur le monde.

Dans les ateliers d'arts plastiques, scéniques et numériques, des artistes-animateurs passionnés accompagnent le cheminement des participants, par une écoute attentive, le respect de leur personnalité unique et de leur inventivité foisonnante, ainsi que par l'apprentissage de techniques exigeantes. Cet accompagnement permet le développement de nouvelles formes d'expression. Il renforce l'estime de soi, l'épanouissement personnel et rend possible la construction intérieure d'une identité où le handicap n'est plus un frein, ni un stigmate, mais le terrain fertile d'un déploiement individuel.

Des projets originaux y naissent et se concrétisent par des expositions captivantes, des publications fécondes, des spectacles envoûtants et des concerts vivants diffusés en Belgique et à l'étranger. Le projet artistique est le fondement

et le stimulant du *Créahm*.

La vie, dans ses aspects culturel et émotionnel, en est le cœur. Le *Créahm* Liège se compose d'espaces d'ateliers accueillants, d'un service d'accueil de jour, de nuit et d'un musée plein de découvertes.



CRÉAHM.be

Adresse : Rue de la Brasserie, 5 – 4000 LIÈGE
Téléphone : 04/227 01 55
Contact : Manon DE SMET
Courriel : info@creahm.be
Site internet : www.creahm.be
Facebook : [CreahmRegionWallonne](https://www.facebook.com/CreahmRegionWallonne)



EESPCF Saive

ÉCOLE D'ENSEIGNEMENT SPÉCIALISÉ PRIMAIRE DE LA COMMUNAUTÉ FRANÇAISE – SAIVE4

EESPCF Saive est une école d'enseignement fondamental spécialisé de type 4, adapté aux besoins éducatifs des enfants, de 2 ans et demi à 14 ans, atteints de déficiences physiques.

L'école organise 3 types de classes :

- Les classes d'apprentissages scolaires dont le programme est identique à celui de l'ordinaire mais adapté aux besoins spécifiques de chaque élève.
- Les classes d'apprentissages fonctionnels qui visent à développer la socialisation, la communication et l'autonomie, notamment grâce à des outils orthopédagogiques.
- Les classes sensorielles pour les élèves atteints d'un polyhandicap, qui visent le bien-être et la communication.

Adresse : Rue des Champs, 1 – 4671 SAIVE
Téléphone : 04/362 65 84
Contact : Sabrina JANSSES
Courriel : direction@saivet4.be
Facebook : [eespcfsaive](https://www.facebook.com/eespcfsaive)



Léona Platel

ÉCOLE FONDAMENTALE SPÉCIALISÉE LÉONA PLATEL

L'enseignement spécialisé de type 4 coexiste avec l'enseignement maternel et primaire au sein de *Léona Platel*, qui assure l'intégration en milieu scolaire ordinaire et l'accueil d'enfants âgés de 2 ans et demi à 14 ans. Afin de permettre à chaque élève de s'épanouir harmonieusement, différents types de classes sont organisés :

- les classes d'apprentissages « scolaires », dont le programme est similaire à celui de l'enseignement ordinaire, adapté en raison des besoins spécifiques de chaque enfant (CEB) ;
- les classes d'apprentissages fonctionnels, axées sur la communication (langage verbal et non verbal), l'utilisation d'outils orthopédagogiques et de logiciels spécifiques, l'autonomie et la socialisation par l'organisation d'ateliers culinaires, la pédagogie par projet... ;
- les apprentissages de base de la lecture, de l'écriture, des notions mathématiques... à l'aide de l'approche interactive, en fonction des capacités de chaque enfant ;
- les classes axées sur le bien-être pour élèves atteints d'un polyhandicap, par l'application de la méthode Sherborne notamment, mais également par l'aromathérapie... ;

- l'éveil sensori-moteur au moyen d'un espace Snoezelen, ou encore de l'airtramp.

L'intégration est également une réponse adaptée et soutenue par notre équipe. Des enseignants et des logopèdes accompagnent des élèves atteints de déficiences physiques lors de l'intégration scolaire dans une école ordinaire.



Adresse : Cité Radieuse, 2/1 – 4020 BRESSOUX
Téléphone : 04/227 04 78
Contact : Sabrina IAPICHINO
Courriel : esc.platel@ecl.be
Site internet : www.ecl.be



EMESS Maghin

ÉCOLE MIXTE D'ENSEIGNEMENT SECONDAIRE SPÉCIALISÉ MAGHIN – IMPLANTATION MARCEL LOUIS

Notre établissement accueille des adolescents de 13 à 21 ans porteurs d'une déficience mentale modérée à sévère et/ou autistes (type 2 forme 2 et forme 1).

Notre petite école, chaleureuse et familiale est préoccupée avant tout par le bien-être des jeunes qui la fréquentent mais a également comme vocation de les amener vers l'autonomie la plus grande possible, en fonction des possibilités de chacun.

Nous visons également une ouverture sur le monde extérieur et une intégration maximale à celui-ci tant sociale – par le biais de visites, d'excursions, de fêtes scolaires – que professionnelle par les ateliers de cours pratiques (cuisine, couture et menuiserie) mais aussi par l'élaboration d'outils techniques et technologiques de communication facilitant la transition école/emploi et lors de leur travail au sein de notre « friperie ».

Nous veillons également à les éduquer au respect des autres et de leurs convictions et nous éveillons chez nos élèves le goût de la culture et de la créativité. C'est pourquoi nous sommes heureux de participer à cette exposition.



Adresse : Rue Joseph Vrindts, 7 – 4020 LIÈGE
Téléphone : 0478/48 26 46
Contact : Géraldine PERIN
Courriel : peringeraldine@gmail.com
Site internet : www.emess.be



École professionnelle d'Ans

ÉCOLE PROFESSIONNELLE D'ANS

L'E.P.A est un établissement d'enseignement secondaire spécialisé accueillant des élèves de forme 2 et de forme 3. Notre école prend en charge les élèves de types 1, 2 et 3.

La forme 2 se divise en 2 phases. Durant la phase 1, l'élève développe des compétences de socialisation, d'autonomie, de communication et d'apprentissages cognitifs. Les activités proposées visent l'émergence du projet personnel de l'élève.

Le passage en phase 2 se fait lorsque le projet personnel de l'élève est défini. Ainsi la socialisation, l'autonomie, la communication et les apprentissages cognitifs sont travaillés en vue de la réalisation du projet personnel de l'élève. La forme 3 se divise en trois secteurs.

L'établissement propose l'apprentissage des métiers de commis de cuisine, d'aide logistique de collectivité, d'agent de fabrication alimentaire, d'auxiliaire de magasin et d'équipier logistique.

Nous défendons les valeurs de cohésion, d'accueil, de respect, de communication, de partage et d'échange.



Adresse : Rue du Zoning, 118 – 4430 ANS
Téléphone : 04/246 44 21
Contact : Sébastien AUSSEMS
Courriel : castors.ans@sec.cfwb.be
Site internet : www.epans.be



Esenca

ESENCA LIÈGE

Esenca est une association de Solidaris Wallonie qui a pour but de promouvoir le bien-être des personnes en situation de handicap – déficience sensorielle, motrice et/ou intellectuelle, invalidité, maladie grave et/ou chronique créant une situation de handicap – celui de leur famille, de leurs proches et des volontaires ou professionnels qui les entourent.

L'association favorise leur inclusion optimale dans la société, tant sur le plan individuel que collectif, particulièrement en les consultant et en leur donnant des possibilités d'action dans toutes les matières qui les concernent au premier chef.

Esenca Liège est agréée en Éducation permanente ; ce qui veut dire que nos participants sont acteurs des projets qu'ils portent. Ces derniers répondent souvent à un enjeu sociétal, en lien avec le handicap : autoreprésentation, zéro déchet, médias...

Nous proposons des activités extrascolaires, que ce soit des ateliers le mercredi après-midi, des stages et des séjours durant les vacances. D'autres activités sont également proposées tout au long de l'année pour les familles, les professionnels, les enfants, les adolescents et les adultes.



Adresse : Rue Douffet, 36 – 4020 LIÈGE
Téléphone : 04/341 63 06
Contact : Caroline NOËL
Courriel : esenca.liege@solidaris.be
Site internet : www.esenca-liege.be
Facebook : Esenca Liège



Henri Rikir

ÉTABLISSEMENT D'ENSEIGNEMENT SPÉCIALISÉ PRIMAIRE ET SECONDAIRE HENRI RIKIR

Cette année nous avons souhaité rendre hommage à la nature, c'est pour cela que l'option du recyclage nous a semblé être une évidence dans l'optique du respect et de l'écologie.

Dans cette installation poétique et féérique, nous avons utilisé divers matériaux de réemploi : bois, polyuréthane, tissus et fourrure synthétiques.

Pour illustrer ce thème, les élèves ont créé collectivement un personnage fantastique, inspiré de différents animaux de nos forêts, que nous avons installé dans une clairière magique.



Adresse : Rue de Fexhe, 76 – 4041 MILMORT
Téléphone : 04/278 56 90
Contact : Jean-François PICHON
Courriel : jihfepichon@hotmail.com
Facebook : henririkir



Le Chêneux

LE CHÊNEUX Enseignement Secondaire Spécialisé

L'école spécialisée *Le Chêneux*, située à Amay, est un lieu d'apprentissage où chaque élève est accueilli avec bienveillance et respect de son rythme. L'équipe éducative met un point d'honneur à créer un environnement rassurant, favorisant le bien-être, la confiance en soi et l'épanouissement personnel.

Grâce à des activités variées, artistiques et pédagogiques, l'école encourage la créativité de chacun et valorise les talents individuels.



Adresse : Rue d'Ampsin, 9 – 4540 AMAY
Téléphone : 0484/10 01 38
Contact : Berna GÜZEL
Courriel : bernaguzel179@gmail.com
Site internet : www.lecheneux.be
Facebook : lecheneux



Saint-Joseph Geer

SAINT-JOSEPH GEER Établissement scolaire

Situé dans le village hesbignon de Geer, l'*Établissement Saint-Joseph* accueille dans un cadre verdoyant des élèves présentant des troubles du comportement et des déficiences légères.

Toutes les classes ont entre 2 et 10 heures d'arts plastiques hebdomadaires durant lesquelles les élèves peuvent exprimer leur créativité et participer ainsi activement à la vie culturelle de l'école.



Adresse : Rue Émile Lejeune, 1 – 4250 GEER
Téléphone : 0495/79 75 13
Contact : Jean-François PIRO
Courriel : jf.piro@saintjosephgeer.be
Site internet : www.saintjosephgeer.be



Fondation MELI

FONDATION MELI – A'CCORD D'ÉBÈNE

La *Fondation MELI - A'accord d'ébène International* a pour objectif de servir des causes humanitaires en particulier en Afrique et en Europe, au départ de la Belgique. Elle apporte son appui logistique, technique, financier et humain aux associations bénéficiaires pour qu'elles puissent subvenir aux besoins élémentaires des personnes porteuses de handicap.

Elle présente ici deux de ses partenaires internationaux aux travers de leurs productions artistiques.

- *L'Association des Handicapés Physiques et Mentaux (A.H.P.M) de Mauritanie* : La fondation appuie l'AHPM pour qu'elle contribue aux besoins du quotidien, de l'éducation, des soins de santé d'enfants handicapés.
- *Le groupe Dieudonné-ART/Christa Décor*, composé de jeunes porteurs de handicap, collaborent avec l'artiste peintre du nom de Dieudonné, de son vrai nom Jean Noel Mendy. La *Fondation MELI* l'accompagne dans la mise en place d'une structure d'accueil et d'un espace de création artistique pour les enfants en situation de handicap au Sénégal.



Adresse : Rue Sainte-Marguerite, 95 – 4000 LIÈGE
Téléphone : 0491/19 79 56
Contact : Marieme KABA
Courriel : accorddebene@hotmail.fr
Facebook : Teranga.FashionHumanity



Hôpital de la Citadelle

HÔPITAL DE LA CITADELLE Hôpital de jour psychiatrique

L'hôpital de jour psychiatrique permet à l'usager de conserver son rythme de vie et de garder le contact avec son milieu familial et social, tout en bénéficiant de ses soins. L'hôpital de jour peut succéder à l'hospitalisation classique, ou se présenter comme une alternative à celle-ci.

L'objectif est d'aider l'usager, de favoriser sa stabilisation, mais aussi de travailler avec lui dans l'optique d'un nouveau projet psychosocial. Le potentiel et l'autonomie de chacun sont valorisés au mieux. Le but est de diminuer, voire de supprimer, la souffrance et les symptômes.

Notre intention est de favoriser l'expérience propre de l'usager grâce à sa position centrale dans son projet de soin, d'améliorer le maintien des résultats par l'accompagnement dans son processus de rétablissement. Un soutien administratif peut être également assuré par un agent de liaison extra hospitalier.



Adresse : Boulevard du Douzième de Ligne, 1 – 4000 LIÈGE
Téléphone : 04/321 71 86
Contact : Christine KORMOS
Courriel : ckormos@citadelle.be
Site internet : www.citadelle.be

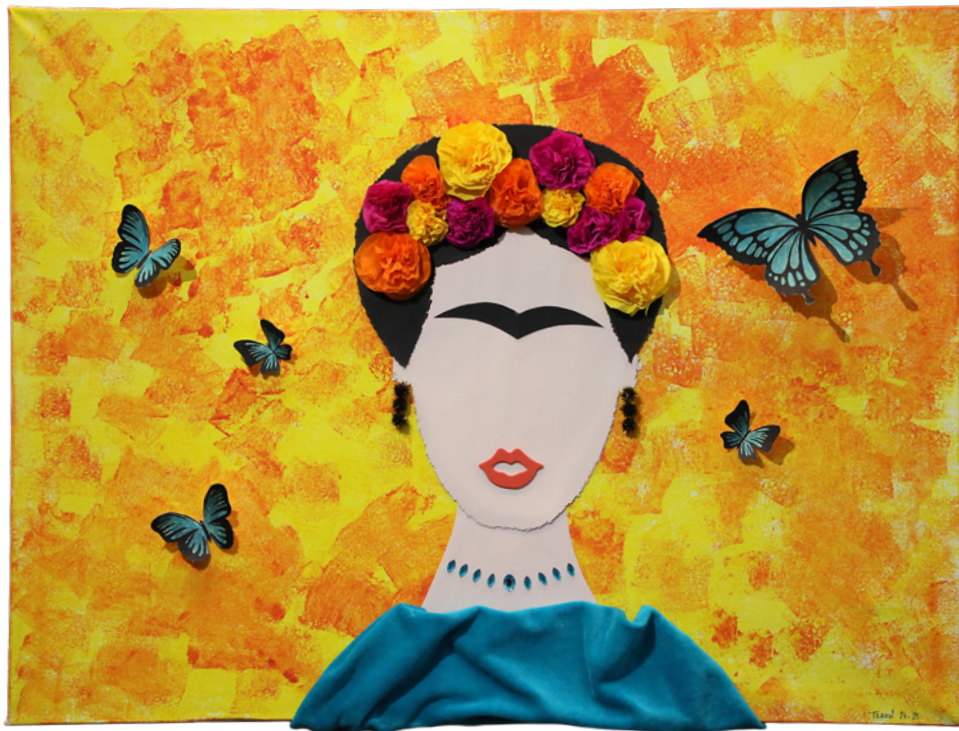

Classe TEACCH

INSTITUT D'ENSEIGNEMENT SPÉCIALISÉ PRIMAIRE ET SECONDAIRE ÉTIENNE MEYLAERS – CLASSE TEACCH

Enseignement spécialisé primaire et secondaire de types 1, 2 et 8.

En 1994, notre établissement décide d'ouvrir, en secondaire, une classe à pédagogie adaptée à l'autisme afin de favoriser l'épanouissement et l'autonomie de plusieurs élèves présentant des troubles autistiques.

Depuis, nous accueillons des adolescents autistes, âgés de 13 à 21 ans, de niveau faible à modéré, répartis en deux classes selon leur niveau d'autonomie. Avec maximum 8 élèves par classe, encadrés par deux intervenants minimum (formés à la pédagogie TEACCH, certains à l'ABA et PECS), nous travaillons dans une ambiance familiale privilégiant l'autonomie et la sociabilisation.

En plus de ses trois classes de secondaire, notre établissement compte également deux classes au primaire et une en maternelle.



Adresse : Rue Nicolas Spiroux, 62 – 4030 GRIVEGNÉE
Téléphone : 04/361 61 41
Contact : Serge TERRADE
Courriel : direction@ens-spe-griv.be
Site internet : www.ens-spe-griv.be



I.E.S.P.S.C.F. de Vielsalm

INSTITUT D'ENSEIGNEMENT SPÉCIALISÉ PRIMAIRE ET SECONDAIRE DE VIELSALM

L'Institut d'enseignement spécialisé de Vielsalm, créé en 1961, accueille des enfants porteurs de difficultés relevant du type 1 (retard scolaire), du type 2 (difficultés modérées à sévères : troubles du spectre autistique, trisomie, syndromes divers) et du type 8 (troubles instrumentaux), de 3 à 21 ans. Il se compose d'une section d'enseignement fondamental (maternel et primaire), une section d'enseignement secondaire et un internat.

Les élèves, dans leur projet individuel d'apprentissage, acquièrent des compétences d'ordre :

- social en vue d'un accueil dans une structure pour adultes ;
- social et professionnel permettant de les guider vers une entreprise de travail adapté, par exemple ;
- professionnel qualifiant menant à un métier.

La transition vers ces finalités est opérée et facilitée par des stages. Le projet d'établissement fait la part belle à la culture.

La préparation à l'exposition *Pan'Art* constitue une des premières étapes de l'année scolaire.



Adresse : Rue du Château, 19 – 6690 VIELSALM
Téléphone : 080/29 29 00
Contact : Caroline FUTVOYE
Courriel : iesps.vielsalm@skynet.be
Facebook : IESPSCF Vielsalm



IMP de Micheroux

INSTITUT MÉDICO-PÉDAGOGIQUE DE MICHEROUX

En province de Liège, l'IMP est le seul service résidentiel pour jeunes annexé à un établissement d'enseignement secondaire spécialisé.

Il est agréé par l'Agence pour une Vie de Qualité (AViQ) pour accueillir un maximum de 15 garçons et filles âgés de 12 à 18 ans (possibilité de prolongation jusqu'à 21 ans), atteints d'un handicap physique (type 4). L'IMP offre aux adolescents un cadre de vie spécialisé et adapté, travaillant à l'éducation et à la rééducation de la personne ainsi qu'à la restructuration de ses facultés opérationnelles.

Il engage son équipe éducative, en collaboration avec le corps médical et paramédical, dans un processus de prise en charge individualisé et global. Celle-ci permet aux jeunes de s'affirmer en tant que personne, d'être acteur à part entière de leur projet de vie en adéquation avec les objectifs poursuivis en famille.

L'IMP va contribuer au développement affectif et à la socialisation de l'adolescent accueilli, lui permettant la découverte de la réalité extérieure, l'accès à l'autonomie et à l'intégration sociale. Pour ce faire, il organise des activités socioculturelles et récréatives tout au long de l'année.



Adresse : Rue Paul d'Andrimont, 23 – 4630 MICHEROUX

Téléphone : 04/279 65 19

Contact : Julie PIPARO

Courriel : julie.piparo@provincedeliege.be

Site internet :

www.provincedeliege.be/fr/node/8239

Facebook : Ipes Spécialisé de Micheroux – Province de Liège



IPESS de Micheroux

INSTITUT PROVINCIAL SECONDAIRE SPÉCIALISÉ DE MICHEROUX

Nichée dans un écrin de verdure, entre les prairies, les bocages et les fermes du pays de Herve, notre école bénéficie d'un cadre géographique privilégié. À partir d'efforts collectifs et durables, nos équipes pédagogiques, médicales et paramédicales répondent aux besoins éducatifs et spécifiques de chaque adolescent.

L'Institut Provincial d'Enseignement Secondaire Spécialisé de Micheroux offre aux adolescents dont le développement est entravé par des difficultés physiques un enseignement humaniste, où chacun peut se réaliser au travers de différentes formations.

L'IPESS de Micheroux propose un enseignement de type 4, de la forme 1 à la forme 4. Chaque année scolaire est embellie par de nombreuses sorties et par un voyage de dépaysement. Ensemble, nous travaillons à l'épanouissement, à l'intégration sociale et au respect de la personne.

Contribuer au développement de soi et vivre des expériences où la différence s'efface au profit de la solidarité et de la générosité : voilà des développements qui méritent toute notre attention.

Dans notre institut, il n'y a pas section meilleure qu'une autre. Il y a une meilleure place pour chacun.



Adresse : Rue Paul d'Andrimont, 24 – 4630 MICHEROUX

Téléphone : 04/279 65 34

Contact : Martine CHESLET

Courriel : ipessmicheroux@provincedeliege.be

Site internet :

www.provincedeliege.be/fr/enseignement/secondaire/fr/ipessmicheroux

Facebook : IPESS Micheroux



IRHOV Fondamental

IRHOV École fondamentale

L'école primaire *IRHOV* est un établissement à taille humaine spécialisé, reconnu comme école de type 6 et de type 7, accueillant des enfants présentant des besoins éducatifs spécifiques, notamment des enfants malvoyants, autistes et polyhandicapés.

L'*IRHOV* place chaque élève au cœur de son projet pédagogique, dans le respect de son rythme, de ses capacités et de ses besoins particuliers. Sa mission est d'offrir un enseignement adapté et de qualité, permettant à chaque enfant de développer au maximum son potentiel, tant sur le plan scolaire que personnel, social et relationnel.

Chaque classe met en œuvre des techniques pédagogiques spécialisées, adaptées au type de handicap des élèves. Les pratiques éducatives, les outils et les aménagements sont pensés de manière individualisée afin de rendre les apprentissages accessibles, concrets et porteurs de sens.

L'équipe éducative, formée et engagée, travaille avec professionnalisme et bienveillance. Elle accorde une attention particulière à la communication, au développement de l'autonomie, à la confiance en soi et à l'épanouissement global de l'enfant, dans un cadre sécurisant et structurant.

VILLE DE LIEGE

Ecole fondamentale

Adresse : Rue Monulphe, 78 – 4000 LIÈGE

Téléphone : 04/221 14 84

Contact : Marjorie STEVENS

Courriel : efc.irhov@ecl.be



IRHOV Secondaire

INSTITUT ROYAL POUR HANDICAPÉS DE L'OUÏE ET DE LA VUE

L'I.R.H.O.V. Secondaire (Institut Royal pour Handicapés de l'Ouïe et de la Vue), fondé en 1819, se positionne comme la plus ancienne institution de Belgique dédiée à l'accueil des adolescents présentant des déficiences visuelles et/ou auditives.

L'institut accueille des jeunes âgés de 12 à 21 ans présentant différents types de déficiences :

- Déficiences physiques (type 4, uniquement en forme 1)
- Déficiences visuelles (type 6, formes 1/2/3)
- Déficiences auditives et troubles de la communication : autisme, dysphasie, aphasie, etc. (type 7, formes 1/2/3)

Dans le cadre de son projet pédagogique, l'I.R.H.O.V. s'inscrit dans une logique éducative active et différenciée, qui repose sur l'apprentissage par projets. Le but est d'adapter l'enseignement aux besoins spécifiques de chaque élève.

Trois options sont proposées aux élèves, chacune offrant des perspectives professionnelles spécifiques :

- Industrie : Ferronnerie
- Hôtellerie - Alimentation : Commis de cuisine / salle
- Économie : Assistante de réception – Téléphoniste / Encodeur de données

Depuis la rentrée scolaire 2024, une nouvelle implantation a vu le jour sur le site de l'école d'horticulture de la Ville de Liège.

Elle accueille une classe de F2 à « visée inclusive » : la COMOFI (Classe Ouverte en Milieu Ordinaire Favorisant l'Inclusion).



Adresse : Rue Monulphe, 80 – 4000 LIÈGE
Téléphone : 0495/21 73 73
Contact : Dominique MARCHAL
Courriel : dmarchal@ecl.be
Site internet : www.irhovsecondaire.com



La Boule de Cristal

LA BOULE DE CRISTAL Foyer résidentiel

Notre foyer, idéalement situé, nous permet de profiter du calme de la campagne namuroise. Toutes les actions mises en œuvre au sein de *La Boule de Cristal* sont ancrées dans un contexte familial. Nous pouvons offrir à nos résidents une restauration quotidienne assurée par un cuisinier de métier, une assistance pour les gestes de la vie quotidienne grâce à un pôle soin composé d'infirmières et d'aides-soignantes, et enfin un environnement chaleureux entretenu par une équipe de techniciennes de surface et un ouvrier de maintenance au service des résidents.

Les activités assurées par l'équipe éducative sont proposées en tenant compte des capacités des résidents et de leurs centres d'intérêts. Notre mission première est d'offrir à chaque personne nous faisant confiance un accompagnement individualisé respectueux des envies et des besoins, tout en tenant compte des capacités de tous.

Notre foyer est spécialisé dans l'accompagnement de personnes qui présentent des « comportements-problèmes » tels que définis par l'ANESM (Agence Nationale de l'Évaluation et de la qualité des établissements et Services sociaux et Médico-sociaux) . Notre priorité est et doit rester de tout mettre en œuvre pour que chacun se sente « bien chez lui ».



La Boule de Cristal
réseau **Abilis**

Adresse : Rue du Château, 47 – 5564 WANLIN
Téléphone : 0497/04 12 20
Contact : Céline NAMECHE
Courriel : celine.nameche@abilis.be



La Cerisaie

LA CERISAIE

D'un vieux couvent abandonné, situé sur une colline surplombant la vallée du Geer, une poignée de parents d'enfants en situation de handicap a voulu tirer parti d'un cadre magnifique pour leur offrir, ainsi qu'à d'autres, un lieu d'épanouissement.

En 1970, une partie du bâtiment est transformée en entreprise de travail adapté : *Le Val du Geer*. C'est en 1977 que le couvent proprement dit accueille le service résidentiel *La Cerisaie*.

L'établissement est conçu pour accueillir progressivement un maximum de 44 adultes en situation de handicap à qui il est proposé, dans un cadre structuré, un relais à la famille et un endroit propice à l'épanouissement personnel visant le bien-être et une vie plus autonome.



Adresse : Rue de la Cerisaie, 8 – 4960 BASSENGE
Téléphone : 0497/41 65 58
Contact : Agnès JAQUET
Courriel : educateur@lacerisaie.be
Site internet : www.lacerisaie.be
Facebook : HomeLaCerisaie



La Coursive

LA COURSIVE Centre thérapeutique de jour pour enfants et adolescents

La Coursive accueille 33 enfants et adolescents, de 2 à 16 ans, souffrant de problèmes psychiques et pour lesquels un accompagnement thérapeutique institutionnel s'avère indispensable.

Afin de les soutenir, un suivi personnalisé leur est offert, leur permettant de se construire et d'améliorer leur qualité de vie au sein de la société, que ce soit en famille, à l'école ou dans d'autres environnements.



La Coursive
asbl

Centre Thérapeutique
de Jour pour Enfants
et Adolescents

Adresse : Vieille Montagne, 22 – 4000 LIÈGE

Téléphone : 04/227 81 74

Contact : Clémentine CHANET

Courriel : info@lacoursive.be



La Croisée

LA CROISÉE Service d'accompagnement

La Croisée est une asbl située à Malmedy.

Elle a pour objectif d'accompagner les personnes handicapées et leur famille.

L'asbl se compose de deux services agréés et subventionnés par l'AViQ: un service d'accompagnement en accueil de type familial, ainsi qu' un service d'accompagnement socio-professionnel.



Adresse : Rue de la Warche, 33 – 4960 MALMEDY
Téléphone : 080/33 76 11
Contact : Gilles BLESGEN
Courriel : gilles.lc@outlook.fr
Site internet : www.la-croisee.be
Facebook : lacroiseemalmedy



La Ferme du Soleil

LA FERME DU SOLEIL Centre thérapeutique pour enfants

La Ferme du Soleil est un centre de revalidation fonctionnelle subsidié par l'AViQ.

Au travers de la prise en charge thérapeutique, nous visons un apaisement de la souffrance psychique à laquelle les enfants que nous accueillons sont confrontés, afin de leur ouvrir des perspectives de vie plus épanouissantes. Nos résidents présentent des troubles envahissants du développement : psychose infantile, autisme, troubles de l'attachement...

La Ferme du Soleil propose une double structure : un centre de jour pour 16 enfants et un internat de semaine pour 10 enfants. Situé à Soumagne, notre centre leur offre un véritable écrin de verdure.

La prise en charge des enfants se traduit par la mise en place d'un programme d'ateliers adaptés aux besoins thérapeutiques de chacun.

Les valeurs qui sous-tendent notre travail sont le respect de l'enfant et de sa famille, l'accueil, la capacité d'être sujet, la conception d'une société inclusive.

Des psychologues soutiennent les équipes dans leur réflexion autour du travail thérapeutique et accompagnent aussi les familles ou les institutions partenaires dans leur cheminement avec l'enfant.



Adresse : Chaussée Colonel Joset, 51 – 4630 SOUMAGNE
Téléphone : 04/377 22 80
Contact : Marc GRANDRY
Courriel : m.grandry@fermedusoleil.org
Site internet : www.lafermedusoleil.be



La Lumière

LA LUMIÈRE Œuvre Royale pour Personnes Aveugles et Malvoyantes

La Lumière, Œuvre Royale pour Personnes Aveugles et Malvoyantes, a pour mission d'offrir aux personnes déficientes visuelles l'encadrement médico-socio-culturel qui leur permettra d'atteindre l'autonomie et la dignité. Notre institution accueille, écoute et accompagne ses bénéficiaires, afin de soutenir leur projet de vie en leur proposant des réponses individuelles et collectives. Nos actions s'adressent à tous les publics, de la plus petite enfance aux seniors.

La Lumière met au service de ses patients une équipe de spécialistes et des aides techniques spécifiques testées individuellement. Elle vise également à l'épanouissement par l'éducation permanente et à l'accession à la citoyenneté des personnes déficientes de la vue, en organisant de multiples activités et animations culturelles.

« *La Lumière Photography* » est un atelier photo inclusif qui rassemble des personnes malvoyantes autour d'une pratique commune de la photographie.

Le groupe développe une approche sensible et accessible de l'image, où l'accent est mis sur le ressenti, les perceptions et l'expérimentation plutôt que sur la performance technique.

À travers différents projets et sorties photographiques, les participants explorent le monde en mobilisant leurs autres sens : le toucher, l'ouïe, l'intuition et l'émotion.

L'atelier vise à valoriser une autre manière de voir et à montrer que la photographie peut être un langage universel, ouvert à toutes et tous.



Adresse : Rue Sainte-Véronique, 17 – 4000 LIÈGE
Téléphone : 04/222 35 35
Contact : Sophie LAMBERT
Courriel : sophielambert@lalumiere.be
Site internet : www.lalumiere.be
Facebook : La Lumière



La Maison de Domitille

LA MAISON DE DOMITILLE Centre d'hébergement

La Maison de Domitille accueille 15 résidents âgés de 30 à 66 ans souffrant de pathologies diverses et ayant tous un parcours de vie différent. Cette vie en communauté à caractère familial permet de conjuguer les expériences de vie ainsi que les valeurs des uns et des autres. Les résidents de la Maison de Domitille y vivent depuis plus de dix ans.



Adresse : Rue de Bosfagne, 51A – 4950 WAIMES
Téléphone : 0476/86 58 41
Contact : Adeline MOMMER
Courriel : dir.domitille@resdufort.be
Site internet : www.resdufort.be
Facebook : resdufort



Maison Mathurin

MAISON MATHURIN

Foyer d'hébergement pour adultes

La Maison du Petit Mathurin est destinée à des adultes présentant une déficience mentale avec des troubles psychiatriques/mentaux, qui nécessitent un hébergement et un accompagnement. *La Maison du petit Mathurin* est une institution familiale accueillant 10 personnes. Cette structure a été créée dans un souci de bien-être, de développement et d'autonomie de nos résidents.



Adresse : Rue du Long mur, 13 – 4660 HORION-HOZÉMONT
Téléphone : 0497/13 84 12
Contact : Pauline MARTINEZ
Courriel : lamaisondupetitmathurin@hotmail.com
Site internet : www.lamaisondupetitmathurin.be



La Manivelle

LA MANIVELLE Centre psychothérapeutique de jour pour enfants

Le centre psychothérapeutique de jour *La Manivelle* accueille des enfants à partir de plus ou moins deux ans qui présentent des pathologies pédopsychiatriques graves compromettant leur insertion dans un milieu scolaire adapté à leur âge.

Le projet thérapeutique de *La Manivelle* repose sur un travail relationnel, rééducatif et pédagogique qui est structuré dans le temps et dans l'espace, individuellement et en groupe.

Il est assuré par les éducateurs dans les groupes de vie et fait appel à des moyens diversifiés tels que le modelage, la peinture, la musique, les histoires et des activités sensori-motrices.

Il vise également à soutenir l'ouverture de l'enfant au monde qui l'entoure via des activités extérieures au centre (piscine, patinoire, excursions...). À cela s'ajoutent des prises en charge plus spécifiques en psychothérapie, en psychomotricité, en classe, en logopédie et lors d'ateliers élaborés en fonction des besoins des enfants (atelier cuisine, atelier pataugeoire...).



Adresse : Boulevard de la Constitution, 19 – 4020 LIÈGE
Téléphone : 04/341 41 43
Contact : Cécile PIRARD
Courriel : info@lamanivelleliege.be
Site internet : www.lamanivelleliege.be



La Parenthèse

LA PARENTHÈSE Hôpital de jour

L'hôpital de jour *La Parenthèse* s'adresse aux personnes en âge de transition, entre 15 et 24 ans, présentant une problématique émotionnelle, comportementale ou psychologique pour laquelle un suivi en ambulatoire n'est pas suffisant et une hospitalisation complète pas nécessaire.

L'objectif global vise l'amélioration du bien-être et la (ré)insertion dans le milieu de vie grâce au partage d'expériences en groupe et à l'expérimentation d'outils thérapeutiques permettant de travailler ses difficultés.



Adresse : Rue de Pepinster, 76 – 4800 VERVIERS
Téléphone : 087/26 08 60
Contact : Christophe BRANDT
Courriel : hje@fralex.be
Site internet : www.cdfa.be



La Sève

LA SÈVE Service d'accueil de jour

Le service d'accueil de jour *La Sève* a été créé en 1978 à l'initiative de parents de personnes porteuses de handicap. Il est agréé et subsidié par l'AViQ.

Il est ouvert du lundi au vendredi de 8 h 30 à 16 h et accueille quotidiennement 37 personnes adultes présentant un handicap mental ou physique.

L'équipe pluridisciplinaire propose une trentaine d'ateliers touchant au bien-être, dont ceux d'expression, d'intégration, d'éveil culturel, de sport, d'art et de valorisation sociale.

Des prises en charge thérapeutiques sont également organisées à partir de chaque projet individuel.



Adresse : Rue des Deux Tilleuls, 45 – 4652 XHENDELESSE
Téléphone : 087/67 82 06
Contact : Sabine DUPONT
Courriel : rh@asblaseve.be
Site internet : www.asblaseve.com
Facebook : La Sève ASBL



L'Accueil

L'ACCUEIL ISOSL Centre hospitalier spécialisé

L'Accueil est un hôpital psychiatrique dépendant du groupe ISoSL (Intercommunale de soins spécialisés de Liège).

Notre mission est d'accueillir, de soigner et d'accompagner des adultes, sans discrimination d'âge, de sexe, d'idéologie, de philosophie, de conviction religieuse ou de fortune. L'Accueil travaille dans le respect de la personne, et dans le cadre d'une politique qui veut mettre à la disposition des citoyens et des autorités les moyens de répondre aux problèmes de santé et de promouvoir la santé mentale.

Nous voulons donc proposer aux personnes hospitalisées, reconnues comme sujets de droit, une réponse à leurs problèmes de santé mentale en assurant un accueil et des soins de qualité, prodigués par des professionnels de la santé, dans le cadre d'une politique humaniste de soins.

Pour ce faire, nous avons privilégié des unités d'hospitalisation à taille humaine. Chaque unité est spécialisée dans un type de prise en charge.

Le site hospitalier joue également un grand rôle. Propriété boisée de 32 hectares, il offre un havre de paix permettant de prendre de la distance avec la vie extérieure trépidante mais aussi avec l'agitation intérieure du malade.

Nous voulons que L'Accueil soit un lieu de vie sociale, culturelle et relationnelle. Les nombreux programmes d'activités et de loisirs sont conçus pour y parvenir. Soucieux d'offrir les soins à tous ceux qui en ont besoin, il nous arrive d'accueillir des patients souffrant d'un double diagnostic : psychiatrique et handicap mental.



Adresse : Rue du Doyard, 15 – 4990 LIERNEUX
Téléphone : 080/29 23 48
Contact : Delphine HIA – Émilie MAQUOI
Courriel : d.hia@isosl.be

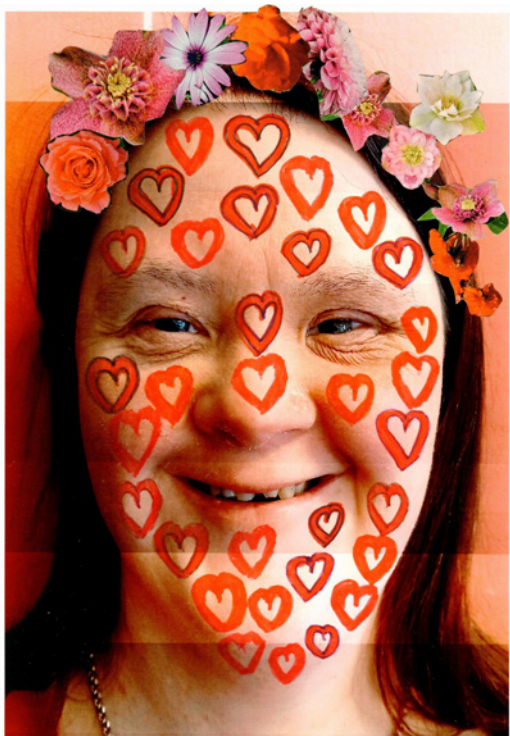

Le Chêne

LE CHÊNE

Le SAJA *Le Chêne* est un service d'accueil de jour pour adultes en situation de handicap.

Le service favorise le développement des autonomies, l'insertion et l'inclusion. Son objectif vise également à enrichir le quotidien de l'utilisateur, sur base de son projet de vie, au moyen d'un plan de programme individualisé.

Ce projet est développé au travers des activités proposées au sein du service : artisanat, jardinage, méditation zen, activité bien-être, groupe de parole, sport, informatique, théâtre, cuisine, sorties, vidéo.



Adresse : Rue Chafnay, 59 – 4020 JUPILLE-SUR-MEUSE
Téléphone : 04/362 71 89
Contact : Nicolas HOETERS
Courriel : saja.lechene@aigs.be

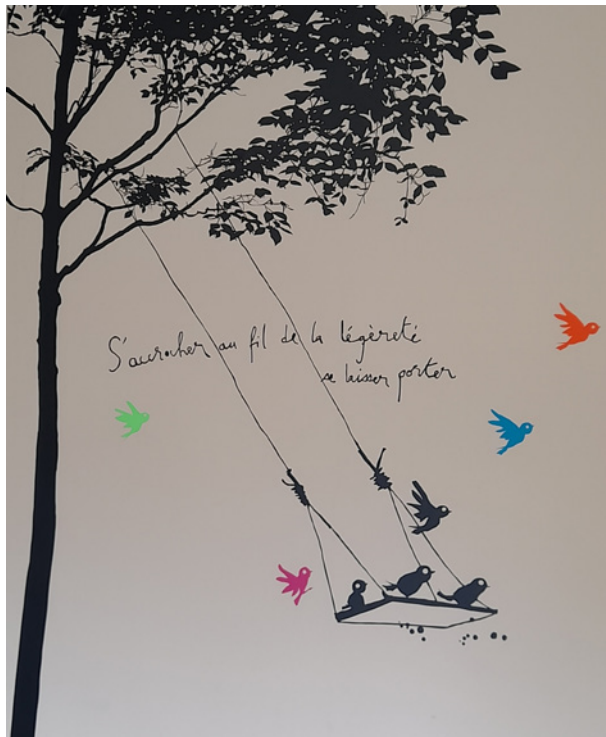

Collectif COUMAFER

LE COLLECTIF COUMAFER

Le *Collectif Coumafer* réunit trois centres psychothérapeutiques pour enfants – *La Coursive*, *La Manivelle* et *La Ferme du Soleil* – qui travaillent au quotidien afin de permettre un apaisement de leurs angoisses et de leur souffrance psychique.

Ce Collectif est né de l'envie de ces trois institutions de pouvoir, le temps de quelques ateliers, partager un peu de leur pratique, se rassembler autour d'un projet commun, guidé par les enfants et leur créativité.

Courriel : jeoffrey.straet@gmail.com



Le Domaine des Sorbiers

LE DOMAINE DES SORBIERS Service résidentiel pour adultes

L'objectif du *Domaine des Sorbiers* est de répondre aux besoins des personnes adultes en situation de handicap, dans un espace qui ressemble le plus possible à une maison familiale. Ce service résidentiel pour 90 adultes en situation de handicap léger, modéré et sévère est réparti dans un domaine composé de 5 maisons distinctes.

Les ateliers proposés permettent d'atteindre les objectifs d'autonomie, de socialisation, de développement cognitif, affectif, psychomoteur, de communication et d'intégration.

Dans le cadre de l'exposition *Pan'Art*, les artistes présentent des travaux variés réalisés avec des outils bien spécifiques lors des ateliers créatifs, d'arts plastiques et de multimédias.

L'équipe artistique aide les résidents à développer leur potentiel créatif. Certains y trouvent un divertissement, d'autres un véritable moyen d'expression.



Adresse : Route de Barisart, 215-217 – 4900 SPA
Téléphone : 0471/21 37 43
Contact : Fanny De LEO
Courriel : fannydeleo@auxsorbiers.be
Site internet : www.auxsorbiers.be



Le Pays des Merveilles

LE PAYS DES MERVEILLES Service résidentiel pour adultes

Au foyer *Le Pays des Merveilles*, la créativité prend vie chaque jour à travers les mains et l'imagination de nos résidents. Peintures colorées, dessins pleins de sensibilité et tricots réalisés avec patience et soin racontent chacun une petite histoire.

Derrière chaque œuvre, il y a un moment de plaisir, de partage et de fierté. Les couleurs, les traits et les mailles reflètent la personnalité, les émotions et la créativité de ceux qui les ont réalisés.

Cette exposition est avant tout une invitation à entrer dans leur univers, à découvrir leurs talents et à célébrer ensemble la joie de créer. Nous espérons que ces réalisations vous toucheront autant qu'elles nous ont touchés.

Bienvenue dans ce petit monde de couleurs, de douceur et d'imagination.



Adresse : Rue Andernack, 2 – 4670 BLEGNY
Téléphone : 0496/56 78 24
Contact : Nancy GUILLAUME
Courriel : educateurs@pays-merveilles.be
Site internet : www.abilis.be/le_pays_des_merveilles
Facebook : [Le-Pays-des-Merveilles](https://www.facebook.com/Le-Pays-des-Merveilles)



Le Pommier

LE POMMIER SAINT-VINCENT FERRER

Établissement d'enseignement spécialisé

L'école professionnelle *Saint-Vincent Ferrer* (anciennement *Froidmont*) à Liège est un établissement d'enseignement secondaire spécialisé professionnel du réseau libre confessionnel subventionné.

Le Pommier accueille des jeunes en situation de handicap mental et/ou de difficultés psychologiques, sociales et scolaires : des élèves en forme 2 (de types 2 et 3). Le travail en équipe est primordial.

L'objectif est l'adaptation sociale et professionnelle. Si le travail en ETA (Entreprise de Travail Adapté) devient de plus en plus difficile pour nos élèves, d'autres alternatives se dégagent au cours des années selon l'évolution personnelle de ceux-ci : la vie en foyer, le centre de jour ou l'autonomie sous tutelle.

Les cours proposés, cours spéciaux, cours généraux et pratiques, n'ont pas pour but de former des professionnels d'un métier mais de faire progresser chaque jeune vers son intégration et son autonomie.



Adresse : Rue Lieutenant Joassart, 33 – 4601 VISÉ
Téléphone : 0473/79 27 91
Contact : Jérôme DELIGNE
Courriel : delinejerome@live.be
Site internet : www.saintvincentferrer.be

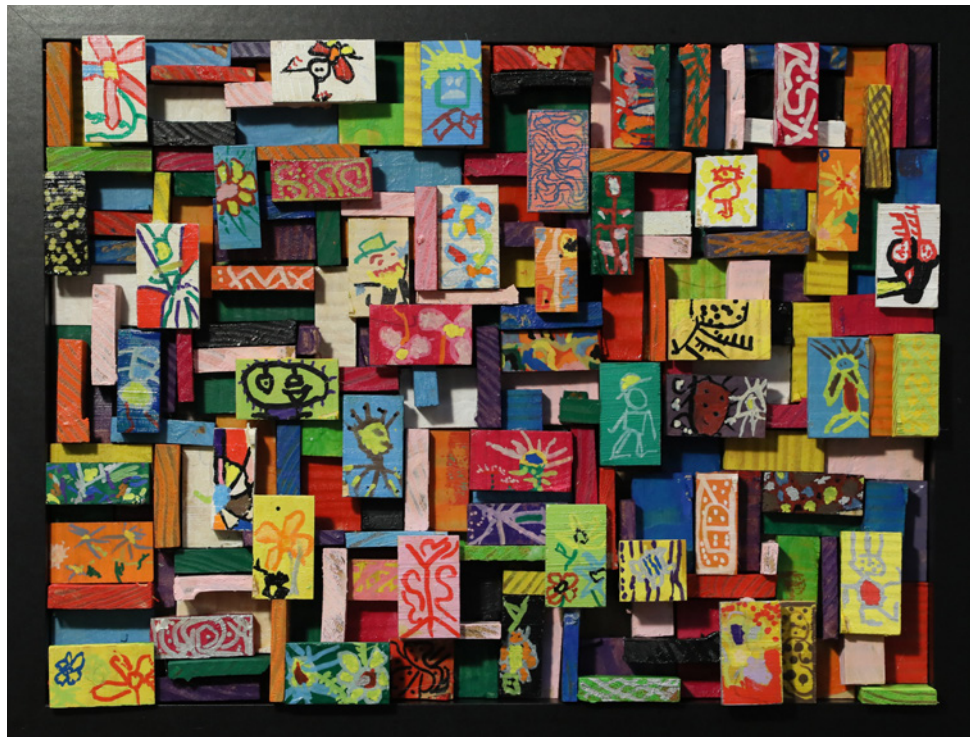

Le Relais

LE RELAIS Service d'accueil de jour pour adultes

Le Relais, Centre de Jour est un Service d'Accueil de Jour pour Adultes avec un handicap (SAJA).

Il accueille ses bénéficiaires en journée du lundi au vendredi. Sa mission est de développer leur autodétermination au travers de moyens adaptés.

Comment ? En faisant du *Relais* un lieu d'émancipation de la personne par rapport aux intervenants du service, à l'institution, à leur famille. Mais également en promouvant les valeurs d'une société inclusive.

Le Relais est un service à dimension humaine qui, dans une ambiance familiale, permet à chacun de trouver sa place, selon ses possibilités.

Un projet individualisé est élaboré avec chaque usager afin de rencontrer ses besoins spécifiques et de fixer des objectifs, et ce, en accord avec les proches et l'entourage.

Ce projet est concrétisé au travers d'activités organisées autour de trois axes de travail : l'autonomie, la communication, les relations, sans oublier les activités de valorisation et d'utilité sociales ainsi que la détente et les loisirs comme la cuisine, les groupes de parole, l'expression corporelle, la créativité...



sans variété, point de beauté

Adresse : Rue Des Grands Prés, 13 – 4960 MALMEDY
Téléphone : 080/33 72 65
Contact : Catherine DESSOUROUX
Courriel : direction.lerelaismdy@gmail.com
Facebook : [LeRelaisCentredeJour](https://www.facebook.com/LeRelaisCentredeJour)



L'Enjeu

L'ENJEU Centre de rééducation ambulatoire

L'Enjeu est un centre de rééducation ambulatoire (CRA) spécialisé pour les personnes adultes cérébrolésées suite à un AVC ou un traumatisme crânien, par exemple.

En collaboration avec l'équipe pluridisciplinaire, les patients travaillent en vue d'augmenter leur autonomie, d'améliorer leur vie quotidienne, de se réinsérer socialement et professionnellement, de retrouver des loisirs...



Adresse : Chaussée Churchill, 28 – 4420 MONTEGNÉE
Téléphone : 04/364 06 80
Contact : Irina DEMARET

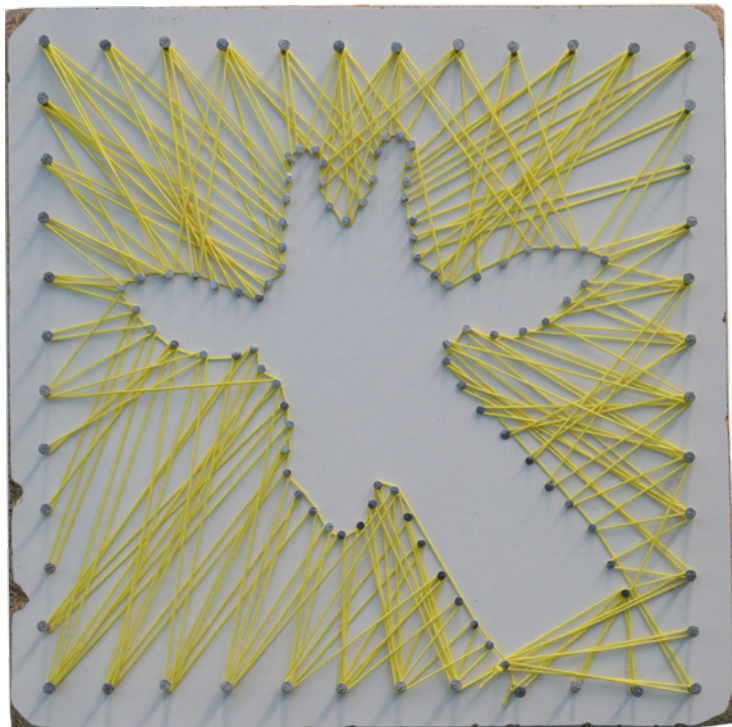

L'Entre D'Eux

L'ENTRE D'EUX Service résidentiel et maison de soins psychiatriques

L'Entre D'Eux est composé de deux asbl : un service résidentiel (SRA) pour personnes handicapées mentales adultes et une maison de soins psychiatriques (MSP). Les deux structures sont situées au cœur du village de Nandrin. Elles sont cohabitantes dans un espace de plain-pied, anciennement école communale.

Le service MSP accueille 25 résidents présentant un trouble psychiatrique associé ou non à un trouble mental.

Le service SRA accueille 28 résidents présentant un trouble mental moyen à profond avec ou sans troubles physiques associés.

Les deux services offrent un lieu de vie mais proposent aussi des activités adaptées aux divers troubles rencontrés. Les équipes multidisciplinaires encadrent au mieux les résidents et toutes les collaborations extérieures permettent de proposer une gamme d'activités adaptées à chacun.



Adresse : Thier des Raves, 2 – 4550 NANDRIN
Téléphone : 085/51 17 80
Contact : BÉLINDA BOURDHOUX
Courriel : info@lentredeuxnandrin



Les Alizés

LES ALIZÉS Service d'accueil de jour pour adultes

Le service d'accueil de jour pour adultes *Les Alizés*, agréé par l'AViQ (Agence pour une Vie de Qualité), est destiné à des bénéficiaires présentant une déficience mentale légère à sévère. L'encadrement est assuré par une équipe pluridisciplinaire qui vise à aider la personne déficiente à mieux s'intégrer sur le plan social, culturel et relationnel. Elle offre un accompagnement optimal ainsi que des activités variées :

- activités sportives : natation, marche, fitness...
- activités de maintien des acquis : écriture, informatique, médias, cuisine...
- activités artistiques : peinture et dessin, papier mâché, céramique, musique, théâtre...
- activités de productivité : petit élevage, horticulture, k-lumet (allume-feu écologique)...
- activités de détente : Snoezelen, jeux de société, soins aux ânes...

Cet encadrement a pour objectifs l'intégration, l'autonomie, la responsabilisation, la socialisation, la collaboration, la valorisation et le bien-être.

Ouvert du lundi au vendredi de 8 h 30 à 16 h 30.



Adresse : Rue des Fusillés, 1 – 4837 MEMBACH
Téléphone : 087/76 43 08
Contact : Annick PIRENNE
Courriel : lesalizes@sai-tandem.be
Site internet : www.lesalizes.be



Les Ateliers Perce-Neige de la Villa Allegro

LES ATELIERS PERCE-NEIGE DE LA VILLA ALLEGRO

La Villa Allegro est une maison accueillant 29 résidents atteints de déficience mentale légère, modérée ou sévère. La plupart de nos bénéficiaires y vivent de manière permanente. Des retours sont prévus les weekends pour ceux qui peuvent encore être accueillis par leur famille ou leur entourage.

Une équipe de 11 éducateurs et 2 veilleurs de nuit se mobilise chaque jour pour apporter un encadrement de qualité adapté à leurs besoins.

Il y règne un climat familial dans lequel chacun peut s'exprimer, s'épanouir, se divertir et ainsi cheminer sereinement dans la vie. Les résidents pourront aussi évoluer en concrétisant les objectifs pédagogiques fixés par l'équipe pluridisciplinaire en vue de réaliser pleinement tout leur potentiel.

La journée et en semaine, les personnes hébergées à *La Villa* bénéficient d'activités dans nos deux centres occupationnels, dont *Les Ateliers Perce-Neige*.



Services résidentiels pour jeunes & adultes
Agréments AViQ n°199-200-452

Adresse : Avenue Pierre Gaspard, 19 – 4900 SPA
Téléphone : 0486/31 33 64
Contact : Bérengère DUBOIS
Courriel : berengere.dubois@asbbsaintmichel.be
Site internet : www.asbbsaintmichel.be



Les Biolles

LES BIOLLES Service de loisirs et de culture

Depuis plus de 25 ans, l'asbl *Les Biolles* propose des loisirs aux personnes de la région verviétoise porteuses d'un handicap physique, sensoriel ou mental, dès 6 ans et sans limite d'âge. La personne que nous accueillons va pouvoir s'épanouir au travers d'activités de bien-être, sportives, de loisirs et de projets qui touchent à la culture. Nous tenons compte des besoins spécifiques de chacun et de ses compétences. Nos participants vivent en autonomie, en famille ou en hébergement. Ils sont à l'école, en centre de jour ou même travaillent. C'est la spécificité de notre projet : une structure telle que la nôtre renforce le lien social entre toutes ces personnes.

Nos animations se déroulent en journée, en soirée, le week-end et durant les périodes extra-scolaires. Notre panel d'activités est organisé en 3 axes pour mieux répondre aux besoins de notre population. Les activités culturelles recouvrent des ateliers créatifs, des visites de musées et d'expositions, l'apprentissage de la cuisine, des séjours culturels, des soirées au théâtre, au spectacle, au concert.

Les activités sportives permettent de s'adonner au bowling, à la marche, aux promenades ou encore à la pétanque. Les activités sociales sont consacrées au plaisir d'être ensemble, entre amis ou en famille et de s'octroyer des moments de répit. Elles peuvent prendre la forme de soirées

cinéma ou de karaoké, de journées à thème (carnaval, halloween, foire de Liège...). Ces activités permettent également de répondre à des invitations.

Nous programmons également des journées découvertes durant les vacances scolaires. Cette offre spécifique permet aux personnes porteuses d'un handicap de bénéficier du droit au repos et aux loisirs.

Nos activités sont un contexte idéal pour évoquer certaines problématiques de la société actuelle, tel que « le validisme », et ainsi proposer des projets d'inclusion et de rencontres entre personnes valides et non valides ; entre personnes ordinaires et extraordinaires.



Adresse : Verte Voie, 13 – 4890 THIMISTER
Téléphone : 0478/82 48 95
Contact : Martine KERFF
Courriel : biolles.asbl@gmail.com
Site internet : www.dbao.be/les-biolles
Facebook : Les Biolles asbl



Les Bleuets

LES BLEUETS Centre de jour

Les Bleuets, qui sommes-nous ? Un service d'accueil de jour qui reçoit des personnes aux profils différents, un service où les ressources et les compétences de chacun et chacune sont reconnues, valorisées, et portées afin que tous puissent se réaliser.

Grâce à un choix d'ateliers parmi une quarantaine proposés, tant au sein qu'à l'extérieur des *Bleuets*, la possibilité est offerte de vivre et de partager des moments ensemble.

Un projet pédagogique personnalisé, conçu dans un souci de bien-être et d'autonomie, prend vie dans un cadre bienveillant et sécurisé, avec l'aide d'une équipe pluridisciplinaire soucieuse de rester à l'écoute de chacun. En vrai ! Un projet construit ensemble où l'individu trouve sa place et peut évoluer à son rythme.

Situé à Amay, au sein d'un paysage magnifique, *Les Bleuets* offrent des locaux agréables, un snoezelen où il fait bon se détendre, une cuisine délicieuse et un jardin verdoyant aménagé par tous.

Les œuvres exposées sont réalisées dans le cadre de l'atelier créatif.



Adresse : Rue Chêneux, 16 – 4540 AMAY
Téléphone : 085/31 51 88
Contact : Jérémie DE VRIESE
Courriel : info@lesbleuets.be



Les Chanterelles

LES CHANTERELLES Service d'accompagnement

Le service d'accompagnement vise à soutenir la personne en situation de handicap physique et/ou mental dans la réalisation de son projet de vie, en tenant compte de ses souhaits et de ses capacités, afin de favoriser son inclusion au sein de la communauté.

Deux axes de travail complémentaires sont développés :

- autour de la personne et de son milieu de vie, sous la forme d'un soutien individuel et familial, du développement du réseau relationnel, de l'aide à la gestion financière et administrative, de l'aide au logement, à l'emploi. La personne est accompagnée autant sur le plan médical que sur celui de l'éducation à la santé. Il lui est également proposé la participation à différents ateliers d'expression et de créativité ;
- au sein de la communauté, tout est mis en œuvre pour susciter des contacts spontanés entre toutes personnes désireuses de partager des activités conviviales et diversifiées, ainsi que par la création de lieux d'échanges agréables.

Dans et autour du quartier, la personne est invitée à participer à la dynamique de la commune et aux coordinations de différentes associations de Seraing.

À ce jour, le service accompagne individuellement une cinquantaine d'adultes et intervient collectivement auprès d'une quarantaine d'autres personnes.



Adresse : Rue du Pairay, 87 – 4100 SERAING
Téléphone : 0460/94 56 81
Contact : Lucie JOURDEUIL
Courriel : lucie.jourdeuil@chanterelles.be
Site internet : www.chanterelles.be
Facebook : Les Chanterelles Asbl



Les Coccinelles

LES COCCINELLES Centre de vie

Le centre de vie pour infirmes moteurs cérébraux adultes (IMC) *Les Coccinelles* a ouvert ses portes en 1985.

Il est situé sur les hauteurs de Jemeppe-sur-Meuse (Seraing), dans la province de Liège.

Il héberge 28 personnes en studios individuels et 15 autres externes les rejoignent en journée. Les bâtiments adaptés ainsi qu'un encadrement psychopédagogique spécifique nous permettent de proposer aux usagers un ensemble d'activités personnalisées en fonction de leurs capacités physiques et des aspirations de chacun.

Notre objectif principal est d'amener nos usagers vers un maximum d'autonomie en vue de leur intégration sociale.



ASBL *"Les Coccinelles"*
Centre de vie pour infirmes moteurs cérébraux adultes

Adresse : Rue de la Halette, 150 – 4101 JEMEPPE-SUR-MEUSE
Téléphone : 04/234 99 39
Contact : Martial PAULUS
Courriel : martial.paulus@lescoccinelles.be
Site internet : www.lescoccinelles.be



Les Coquelicots

LES COQUELICOTS

L'asbl *Les Coquelicots* est un SAJA qui accueille des personnes handicapées mentales. Leur participation aux activités d'ordre artistique leur permet de temps à autre d'être mises à l'honneur. Nous aimons nous joindre à des expositions telles que *Pan'Art* parce qu'elles valorisent leur art si particulier. Nos résidents possèdent de nombreuses qualités et ils ne se questionnent pas sur la façon dont le public pourrait se réapproprier leur dessin. Leur art est intrigant, abstrait, parfois déroutant.



Adresse : Rue Sur Haies, 35 – 4550 NANDRIN
Téléphone : 085/51 12 87
Contact : Olivier KUPPER
Courriel : info@lescoquelicots.be
Site internet : www.lescoquelicots.be



Les Garances

LES GARANCES Service d'accompagnement

L'asbl *Les Garances* a ouvert ses portes en 2018 pour accompagner de manière bienveillante et professionnelle des personnes handicapées adultes dites à « double diagnostic ».

C'est un lieu de vie innovant, où les personnes accueillies peuvent vivre comme à la maison, dans un environnement chaleureux, convivial et bienveillant.

Elles bénéficient d'un projet de vie individualisé participant à leur bien-être et encourageant leurs progrès, basé sur un programme pédagogique personnalisé et adapté autour des activités de la ferme (permaculture, soin des animaux) et des relations avec la Communauté.

La psychothérapie institutionnelle et systémique est utilisée comme fil conducteur thérapeutique.



Adresse : Rue du Poteau, 46 – 1350 JENDRENOUILLE
Téléphone : 019/30 10 99
Contact : Nathalie PÉTRÉ
Courriel : Nathalie.petre@lesgarances.be
Site internet : www.lesgarances.be

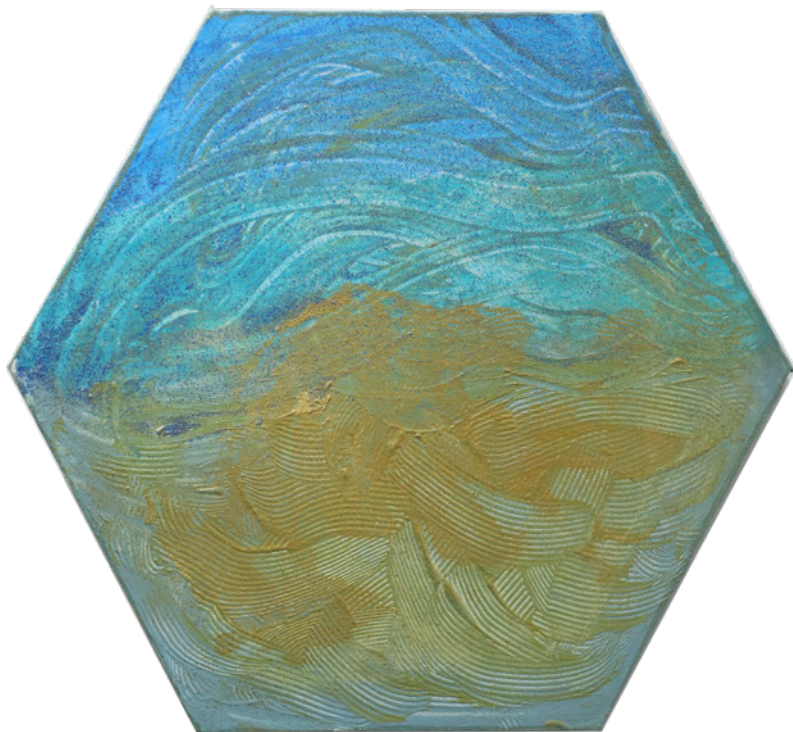

Les Mirabelles

LES MIRABELLES Handicap et Hébergement

La *Maison les Mirabelles*, située à Froidthier (Thimister-Clermont), est un établissement agréé et partiellement subsidié par l'AVIQ. L'agrément permet d'accueillir trente-trois adultes, hommes et femmes, présentant une déficience mentale légère, modérée à sévère avec des troubles associés éventuels.

L'institution est reconnue comme centre d'hébergement. La grande majorité des résidents se rendent en journée dans les services d'accueil de jour pour adultes de la province de Liège.

La *Maison les Mirabelles* propose un logement de type résidentiel encadré, mais dans une organisation et un climat aussi « familial » que possible.

La maison est ouverte tous les jours, 24h sur 24, week-ends et jours fériés compris.



Adresse : Rue Chapelle des Anges, 28 – 4890 THIMISTER-CLERMONT
Téléphone : 087/68 82 22
Contact : Sabrina QUARANTE
Courriel : Hhb.asblcompta@hotmail.com
Facebook : [hhbmirabelles](https://www.facebook.com/hhbmirabelles)



Les Petits Pas de la Grenouille – Centre Evoludo

LES PETITS PAS DE LA GRENOUILLE

CENTRE EVOLUDO Centre d'accueil de jour

Le Centre Evoludo a été créé en 2019 par l'asbl Les Petits Pas de la Grenouille. Ce centre de jour accueille des enfants en situation de polyhandicap du lundi au vendredi de 8h30 à 16h30.

Les enfants bénéficient d'une prise en charge éducative et rééducative pluridisciplinaire visant à répondre à l'ensemble de leurs besoins mais aussi à leur offrir toutes les stimulations nécessaires au développement de leur autonomie et de leur bien-être. Ce travail est réalisé en collaboration avec le réseau et les familles qui sont impliquées et accompagnées.



Adresse : Rue Vaudrée, 223 – 4031 ANGLEUR
Téléphone : 0494/99 24 08
Contact : Ludivine BARON
Courriel : evoludosaj@lespetitspasdelagrenouille.be
Site internet : www.lespetitspasdelagrenouille.be
Facebook : Evoludo.SAS'



Arc-en-Ciel

L'HÉBERGEMENT ARC-EN-CIEL Centre d'hébergement pour adultes

Arc-en-Ciel est un hébergement pour personnes adultes handicapées mentales modérées ou sévères situé à Ramegnies-Chin (à quelques kms du centre-ville de Tournai) et spécialisé dans la réhabilitation psychosociale.

Le foyer accueille une quarantaine de personnes adultes souffrant d'une déficience intellectuelle ou de troubles cognitifs associés ou non à des troubles physiques, psychiques ou des troubles du comportement ainsi que des personnes souffrant de troubles du neuro-développement.

Ces hôtes sont logés au sein de 4 unités de vie parfaitement aménagées au milieu d'un site de 9 hectares situé à proximité d'une multitude d'infrastructures (médicales, sociales, éducatives, sportives, culturelles, commerciales, transport...). Il est animé par une équipe pluridisciplinaire de professionnels (éducateurs, aides-soignants, psychiatre, psychologues, infirmiers, kiné).



Adresse : Carrière d'Antour, 1 – 7520 RAMEGNIES-CHIN
Téléphone : 069/77 08 99
Contact : Léa VEINMAN
Courriel : direction.aec@gmail.com



Li Bricoleu

LI BRICOLEU Services d'accueil et d'hébergement pour adultes

Depuis 1987, *Li Bricoleu*, service intégré à l'asbl *Le Bercail*, accueille une trentaine d'adultes présentant une déficience intellectuelle et/ou motrice.

Nous proposons à nos usagers des activités ayant pour objectif la valorisation, l'insertion sociale, le maintien des acquis, le bien être, l'expression, l'épanouissement, la responsabilisation et la possibilité de faire des choix.

En fonction de l'évolution de la population (vieillesse, handicap plus important) l'équipe a le souci constant d'adapter le rythme et les activités proposées. *L'atelier couleur* vous propose ses œuvres exposées à *Pan'Art* !



Adresse : Place Delcour, 7 – 4020 LIÈGE
Téléphone : 04/344 37 74
Contact : Géraldine GASPARD
Courriel : bricoleu.bercail@gmail.com



L'Intervalle

L'INTERVALLE Centre de Réadaptation Fonctionnelle

La revalidation psycho sociale propose à des adultes ayant des troubles psychiques stabilisés de réinvestir les sphères sociales et professionnelles en développant des compétences multiples, le tout dans un environnement axé sur les forces et les compétences de l'utilisateur.

Actualisé et remis à neuf régulièrement dans une dynamique d'évolution et de progression, le programme est composé de séances individuelles (espace de rencontre privilégié thérapeutique) et de séances collectives (mises en situations concrètes dans des activités au travers desquelles sont développées les capacités de communication, d'autonomie, d'entraînement physique et les apprentissages professionnels – plusieurs dizaines de groupes différents sont proposés aux usagers).

Un programme habituel porte sur trois journées de minimum six heures il revêt un caractère intensif et régulier conformément à l'esprit de notre convention.



Adresse : Chaussée Brunehault, 268 – 4041 VOTTEM
Téléphone : 04/227 35 35
Contact : Sophie THOMSIN
Courriel : s.thomsin@jaigs.be



Maison de soins psychiatriques des Frères Alexiens

MAISON DE SOINS PSYCHIATRIQUES DE LA CLINIQUE DES FRÈRES ALEXIENS

La *Maison de soins psychiatriques* de la clinique d'Henri-Chapelle accueille des personnes présentant un trouble psychique chronique stabilisé. Elle propose un habitat collectif pour des résidents dont l'état ne nécessite plus de traitement psychiatrique hospitalier mais dont l'autonomie peut être optimisée. Une équipe pluridisciplinaire les encadre au quotidien. Ses objectifs sont principalement d'offrir les meilleures conditions de vie aux résidents, notamment via des activités artistiques et la participation à des expositions telles que *Pan'Art*.



Adresse : Chemin des deux Châteaux, 3 – 4841 HENRI-CHAPELLE
Téléphone : 087/70 96 31
Contact : Nathan LEFÈBVRE
Courriel : nathan.lefebvre@fralex.be
Site internet : www.cpfa.be



Au Bien Être

RÉSIDENCE AU BIEN ÊTRE Service résidentiel pour adultes

La *Résidence Au Bien Être* est un service pour personnes adultes en situation de handicap mental, psychique ou sensoriel, d'origine française. Il héberge et accompagne ces adultes au quotidien. Depuis 2010, équipe éducative et Direction dialoguent en vue d'harmoniser les projets de vie de la population bénéficiaire.

C'est en 2015 qu'un projet d'envergure voit le jour avec la création du Foyer Envol, situé dans la ville de Liège (quartier des Guillemins), qui accompagne 25 personnes sur le chemin de l'autonomie. Le Foyer Quiétude, quant à lui, situé à Momalle, accueille 25 personnes souffrant de troubles mentaux plus importants comme l'autisme, le retard mental et organise pour elles des activités d'éveil et de sensorialité.

Dans chacune des entités de ce service résidentiel médicalisé, agréé par l'AViQ, les résidents peuvent améliorer et/ou maintenir leur autonomie et développer leur qualité de vie, dans un cadre familial et rural aux travers d'activités nombreuses et diversifiées, accompagnés par des équipes compétentes.



Adresse : Rue Dartois, 33 – 4000 LIÈGE
Téléphone : 0471/68 50 36
Contact : Julien LEONETTI
Courriel : Teameduc-envol@aubienetre.be



Résidence Blés d'Or

RÉSIDENCE BLÉS D'OR Centre d'hébergement pour adultes

La *Résidence Blés d'Or* est une structure d'hébergement non agréée (reconnue par l'Aviq) destinée à l'accueil d'adultes à partir de 18 ans en difficultés psycho-médicosociales prolongées.

Ces personnes, majoritairement isolées, ont peu de famille, à moins que celle-ci se trouve dans l'incapacité de les prendre en charge. Elles se trouvent sous administration de biens, et, pour la plupart, souffrent de pathologies psychiatriques légères stabilisées (sous traitement avec suivi médical approprié).

La mission de la *Résidence Blés d'Or* est d'offrir un cadre de vie familial à ces adultes en difficulté et de répondre à leurs besoins sur le plan des repas, des soins, des activités, de l'aide aux tâches de la vie quotidienne, de l'accompagnement global. Le but poursuivi est celui de la réinsertion sociale en autonomie, parallèlement à la culture du respect, de l'entraide, de l'estime de soi et de l'épanouissement.



Résidence Blés d'Or
Raphaël PIROTTE SRL

Adresse : Rue Jules Cralle, 363 – 4030 GRIVEGNÉE
Téléphone : 04/263 88 48
Contact : Cyrielle THIRY
Courriel : residence.blesdor@gmail.com



Résidence Maloli

RÉSIDENCE MALOLI

La *Résidence Maloli* est un foyer d'accueil et d'hébergement pour adultes en situation de handicap. Notre foyer s'adresse à toute personne de plus de 18 ans.

Trois grands principes guident le fonctionnement de la *Résidence Maloli* :

- « La famille » car nous traitons chaque personne de la résidence avec autant de respect qu'un membre de notre famille.
- « Le respect » car c'est la base de la vie en communauté. Autant du résident vers l'équipe éducative que de l'équipe éducative vers le résident.
- « Le professionnalisme » nous paraît indispensable à la viabilité d'un tel projet. C'est autour d'une équipe pédagogique choisie avec soin que nous construisons les bases du développement et du bien-être du résident.



Adresse : Rue Joseph Dossogne, 2 – 4910 POLLEUR
Téléphone : 0474/62 00 53
Contact : Thomas BERTRAND
Courriel : residencemaloli.direction@gmail.com



Foyer Horizon

SAINT-MICHEL – SRJ HORIZON Services résidentiels pour jeunes & adultes

Le foyer Horizon est une maison d'hébergement qui accueille dix-sept jeunes âgés de dix à dix-huit ans. L'équipe éducative œuvre au quotidien pour offrir un cadre sécurisant, bienveillant et structurant. Elle cherche également à sensibiliser les jeunes à l'art sous différentes formes, afin de favoriser leur créativité, leur expression personnelle et leur ouverture culturelle. À travers des ateliers artistiques et des activités créatives, les jeunes sont encouragés à développer leur confiance en eux, à explorer leurs talents et à utiliser l'art comme moyen de communication et d'épanouissement personnel.



Services résidentiels pour jeunes & adultes

Agréments AVIQ n°199-200-452

Adresse : Rue Du Doyard, 47 – 4141 LOUVEIGNÉ

Téléphone : 0479/94 53 66

Contact : Laurent BOMANS

Courriel : Laurent.bomans@asblsaintmichel.be

Site internet : www.asblsaintmichel.be



SAJA Jean THÉWIS

SAJA JEAN THÉWIS

Service d'accueil de jour pour adultes déficients mentaux modérés

Tout être humain a le droit d'attendre de la société des moyens pour répondre à ses besoins, afin d'atteindre son épanouissement. Le SAJA (*Service d'Accueil de jour pour Adultes déficients mentaux modérés*) Jean THÉWIS offre cette possibilité en permettant à la personne handicapée d'évoluer dans un milieu de vie adapté, propice au développement de sa personnalité.

Il envisage la personne dans sa globalité et dans sa particularité en tenant compte de ses composantes physiques, affectives, intellectuelles, sociales...

Le SAJA Jean THÉWIS est une institution privilégiant l'expression artistique et l'artisanat.



Adresse : Rue de Boëlhe, 31 – 4250 GEER
Téléphone : 019/58 88 08
Contact : Thierry RULOT
Courriel : contact@cjjtasbl.be
Facebook : SAJA JeanThéwis

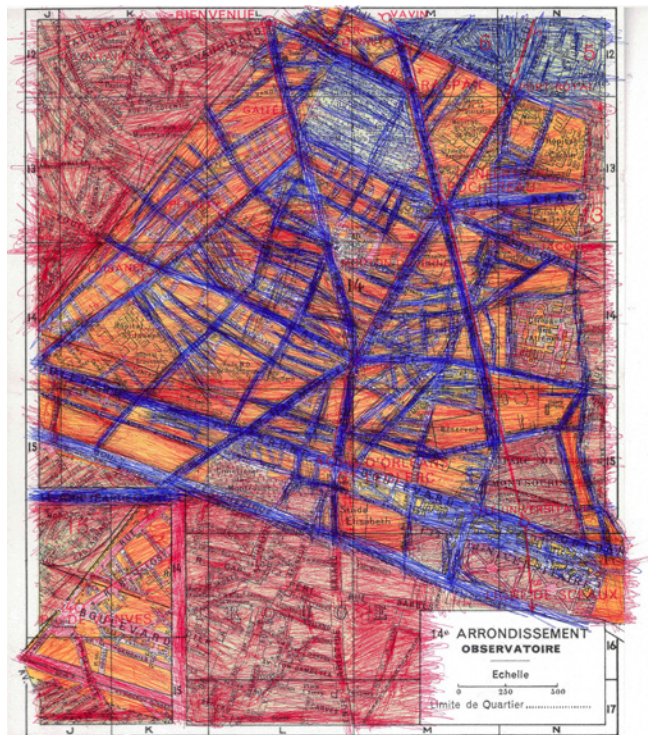

Zone-Art

ZONE-ART Ateliers créatifs

L'atelier *Zone-Art* est une asbl indépendante depuis le 1^{er} janvier 2012. Il est reconnu comme Centre d'Expression et de Créativité par la Fédération Wallonie-Bruxelles.

L'association organise depuis plusieurs années des ateliers dans les secteurs des arts plastiques, de la musique, des arts de la scène et de la création textile, encadrés par des animateurs professionnels dans leur domaine et des bénévoles compétents.

Zone-Art souhaite faire bénéficier tous ses usagers d'un apprentissage artistique personnalisé et adapté. Son public étant composé de personnes porteuses d'un handicap mental ou issues du milieu de la santé mentale, des ateliers sont organisés sur le long terme permettant aux participants d'apprendre à leur rythme et de développer leur propre projet artistique.



Adresse : Avenue du Chêne, 124 - 4802 HEUSY
Téléphone : 0484/55 59 29
Contact : Véronique MALMENDIER
Courriel : info@zone-art.be
Site internet : www.zone-art.be
Facebook : Zone-art asbl

Vote des plus de 15 ans

Institut Royal pour Handicapés de l'Ouïe et de la Vue (IRHOV)

« Et si demain »

Établissement d'enseignement spécialisé primaire et secondaire Henri RIKIR

« Gorillaz »

École professionnelle d'Ans

« L'Homme qui lit »

Vote des moins de 15 ans

La Maison du Petit Mathurin

« La Vie »

Institut Médicopédagogique de Micheroux

« TOAYRRRPTÉH »

Li Bricolev - Le Bercaïl

« Un 15 août au pays des merveilles »

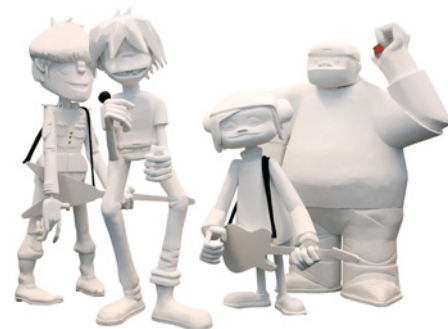



Romain Vieslet

« THÈME ET VARIATION ».

CHANT, PIANO, PERCUSSIONS, ACCORDÉON, FLÛTE ET SYNTHÉ.

Romain est né en 1987 à Oupeye. Il étudie la musique depuis son plus jeune âge et est diplômé du Conservatoire Royal de Liège en hautbois. Multi instrumentiste de talent, il pratique assidument le piano, l'accordéon, la percussion, la flûte. De formation classique, Romain s'est ouvert au fil du temps à d'autres styles de musique.

Compositeur et parolier, ses chansons abordent des thématiques comme : « En paix avec son passé », « cherche des mots », ou « Que faire ? ».

Grand voyageur, sensible à la spiritualité, ses compositions électroniques s'intitulent : « Trip to Canada », « Sahara », « Travel », ou encore « Nature », « Expansion », « Sunrise », « Understand ». Ses mélodies intègrent les sons de la nature ou les bruits de l'activité humaine, sur des rythmes méditatifs ou entraînants.

Vous pouvez découvrir sa musique et ses chansons sur sa chaîne YouTube.

« C'est dans le partage que je me présente... »

Romain est suivi depuis plus de 10 ans pour des problèmes de santé mentale.

À l'occasion de ce concert, nous partirons sur les traces de Romain, guidés par ses compositions et ses images inédites, le long du chemin qu'il a parcouru à pied, avec les « Pèlerins de la Paix », entre Liège et Sarajevo.

« **CHANGER NOTRE REGARD SUR LE HANDICAP ET LA DIFFÉRENCE !** »

Sensibilisations scolaires et de tous publics au moyen de projection de courts-métrages avec sous-titrage adapté et option de l'audiodescription disponible avec conditions techniques.

EOP! mène des actions d'éducation, de sensibilisation et de réflexion sur la représentation des personnes en situation de handicap. Son but est de « changer notre regard sur le handicap et la différence ».

Elle met en valeur les capacités et réalités des personnes en situation de handicap à travers des œuvres audiovisuelles belges et internationales de qualité cinématographique, soigneusement sélectionnées (fictions, documentaires, animations, communication, publicité.)

« *ON N'A PEUR QUE DE CE QU'ON NE COMPREND PAS* » Guy de MAUPASSANT

L'asbl EOP! organise un festival de film international The Extraordinary Film Festival (TEFF) dont la 9^{ème} édition se déroulera en novembre 2027 au Delta Namur.

EOP! Organise en permanence des évènements de sensibilisation sur plusieurs jours et des soirées ou journées cinématographiques autour du handicap et de la différence en Fédération Wallonie-Bruxelles et à l'étranger.

Son catalogue composé actuellement de 225 courts, moyens et longs métrages peut être consulté en ligne sur son site web www.eopasbl.be

Les films peuvent être loués pour des projections non commerciales de sensibilisation, éducatives, des cinéclubs, des conférences, des table rondes, des réunions thématiques, etc.

Pour les actions de sensibilisation en milieu scolaire, un dossier pédagogique est disponible pour quasi toutes les séances scolaires. Une équipe d'animateurs spécialisés est mobilisable pour effectuer toutes animations dans les établissements scolaires.

Siège social et siège d'exploitation : Chaussée de la Hulpe, 268 – 1170 Bruxelles

Téléphone : 0470/46.39.73

Email : info@eopasbl.be

Site web de l'association : <https://eopasbl.be/>

Site du The Extraordinary Film Festival – TEFF: <https://teff.be/>

Contact: Jorge ROJAS – jorge@eopasbl.be



Pan'Art

L'expo de toutes les différences

Du 02 au 07 octobre 2026

CITÉ MIROIR

Place Xavier Neujean, 22 à 4000 LIÈGE



■ Jeudi 01 octobre

- > 19 h 30 : conférence « Handicap invisible, ce que l'œil ignore », dans le cadre des JeudiSanté

■ Vendredi 02 octobre

- > De 10 à 20 h
- > À 18 h : verre de l'amitié

■ Samedi 03 octobre

- > De 10 à 18h

■ Dimanche 04 octobre

- > De 10 à 18h
- > À 14h30 : concert « Thème et Variation » de Romain Vieslet

■ Lundi 05 octobre

- > De 10 à 18h

■ Mardi 06 octobre

- > De 10 à 18h

■ Mercredi 07 octobre

- > De 10 à 18h

■ Infos

☎ 04/279 76 30

✉ panart@provincedeliege.be