

S'ENGAGER POUR LE CITOYEN

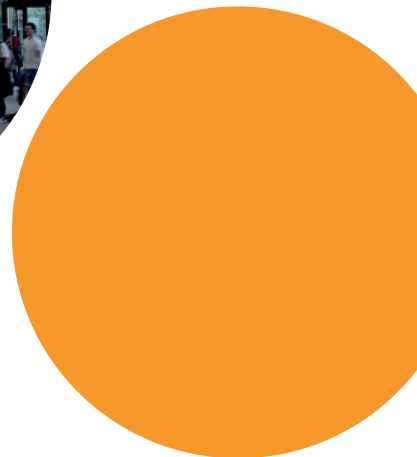

LA PROVINCE DE LIÈGE, C'EST...

UNE SUPERFICIE DE 3.862 KM²

1 TERRITOIRE

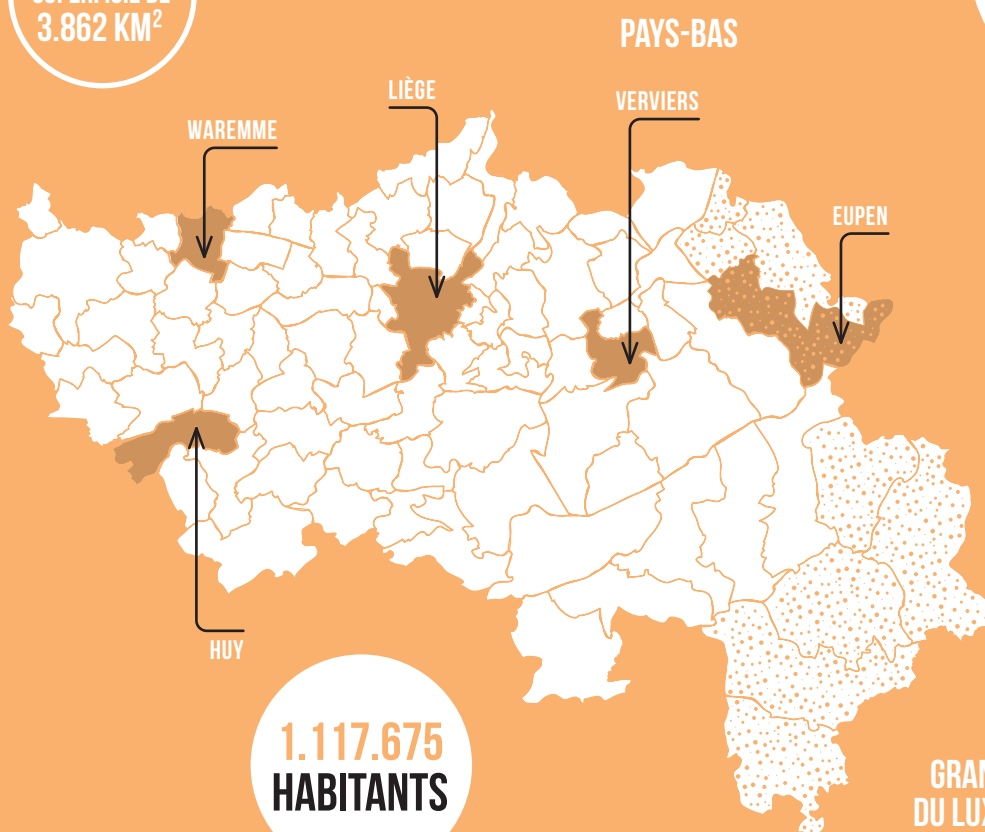

84
COMMUNES
DONT **9** COMMUNES GERMANOPHONES

ALLEMAGNE

COMMUNAUTÉ GERMANOPHONE
10 MILLIONS €
accordés par la Province de Liège dans le cadre des accords de coopération

1.117.675
HABITANTS

GRAND DUCHÉ DU LUXEMBOURG

MAIS AUSSI...

- 6 cours d'eau principaux : l'Amblève, le Geer, la Meuse, l'Ourthe, la Vesdre et la Warche • + de 1.000 km de cours d'eau et 264 km d'autoroutes • Le 3^e port intérieur européen avec 16 millions de tonnes manutentionnées par an (2023) • Le 5^e aéroport cargo européen avec 1,006 millions de tonnes de marchandises (2023)
- La gare TGV de Liège-Guillemins, première gare de Wallonie avec 21.313 voyageurs/jour (2023).

1 INSTITUTION

La Province de Liège est un service public dirigé par des mandataires élus. Concrètement, elle s'occupe des Relations avec les villes et communes (Supracommunalité), d'Enseignement et de Formation, de Culture, de Sports, de Tourisme, du Social, de Santé, de Développement durable, d'Agriculture, de Ruralité et de Laboratoires, d'Infrastructures, d'Économie, ainsi que de l'Administration et des Services supports.

La Province peut décider de s'engager dans tout projet utile et qui n'est pas déjà assuré par un autre niveau de pouvoir sur le territoire provincial : c'est ce qu'on appelle des « compétences résiduelles ». D'autre part, la Province s'investit principalement dans des matières qui concernent directement les personnes : ce sont les « matières personnalisables ».

Depuis 2008, pour se distinguer en tant qu'Institution spécifique, la Province de Liège s'est dotée d'un logo représentant le Perron liégeois et un lion.



6.218
agents
2018

5.279
agents
2024

Malgré un contexte budgétaire de crise (financement des zones de secours, COVID-19, inondations, inflation), et le non-remplacement des départs naturels, le Collège provincial a souhaité protéger et stabiliser le personnel :

- nominations (62,3 % du personnel)
- bien-être au travail (télétravail)
- deuxième pilier de pension (agents contractuels)
- mobilité interne et regroupements de services



GESTION & POLITIQUE

COLLÈGE PROVINCIAL
« Gouvernement de la Province », composé de 5 Députés provinciaux

CONSEIL PROVINCIAL
« Parlement de la Province », composé de 56 Conseillers provinciaux

élus tous les 6 ans (2018-2024)

Le Gouverneur représente les Gouvernements fédéral, wallon et communautaire sur le territoire de la province (« Commissaire des Gouvernements »). Depuis 2006, son rôle est distinct de celui rempli par le Collège, le Conseil et les services de la Province de Liège. Les compétences du Gouverneur sont liées au maintien de l'ordre public et à la coordination de la sécurité, aux armes à feu et au protocole. Il utilise le blason traditionnel de la province de Liège, considérée comme territoire.

RELATIONS AVEC LES TERRITOIRES, LES VILLES ET LES COMMUNES LA SÉCURITÉ CIVILE POUR TOUS AU CŒUR DU DÉPLOIEMENT PROVINCIAL



ZONES DE SECOURS

Depuis 2015, la Province se positionne comme un opérateur de plus en plus impliqué en matière de sécurité civile.

INTERVENTION
PROVINCIALE POUR
LES ZONES DE SECOURS
155.390.953,90 €
(2019-2024)

15 %
DES DÉPENSES
ANNUELLES
PROVINCIALES
(2024)

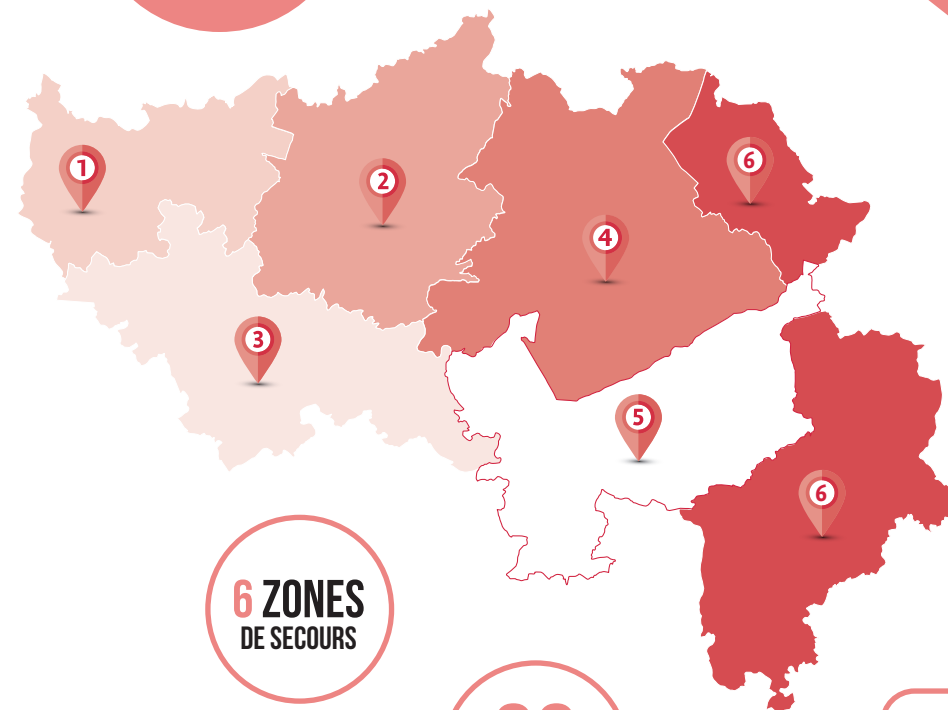

6 ZONES
DE SECOURS

32
POSTES

CHIFFRES CLÉS DES ZONES DE SECOURS SUR LE TERRITOIRE PROVINCIAL

- 6 ZONES de secours
- 32 postes d'intervention et de secours (casernes)
- 701 ETP pompiers professionnels
- 920 ETP pompiers volontaires
- 32.510 interventions par an
- 155.390.953,90 € d'intervention provinciale (2019-2024)
 - 20.141.818 € via les 10 % du fonds des Provinces dévolus à la sécurité civile
 - 135.249.135,90 € sur fonds propres, en déduction des dotations communales

1 Zone 1 « Hesbaye » – 2 postes de secours (Hannut, Waremme)

2 Zone 2 « IILE-SRI » – 7 postes de secours (Ans, Flémalle, Grâce-Hollogne, Grivegnée, Hermalle, Liège et Sart-Tilman)

3 Zone 3 « Hesbaye-Meuse-Condroz (HEMECO) » – 2 postes de secours (Hamoir, Huy)

4 Zone 4 « Vesdre-Hoëgne & Plateau (VHP) » – 8 postes de secours (Plateau, Limbourg, Pepinster, Plombières, Spa, Theux, Verviers et Welkenraedt)

5 Zone 5 « Warche-Amblève-Lienne (WAL) » – 6 postes de secours (Aywaille, Lierneux, Malmedy, Stavelot, Trois-Ponts et Waimes)

6 Zone 6 « Communauté germanophone » – 7 postes de secours (Amblève, Bullange, Burg-Reuland, Eupen, La Calamine, Lontzen et Saint-Vith)

PROJETS SUPRACOMMUNAUX

Les Villes et les Communes disposent de moyens de plus en plus réduits. La Province contribue donc à les aider pour réaliser d'importants projets dépassant les frontières communales et pourtant nécessaires à l'amélioration du quotidien des citoyens.

› PARTICIPATION DANS LES CONFÉRENCES TERRITORIALES

La Province continue de participer au financement annuel des conférences d'arrondissement.

↔ 4 CONFÉRENCES TERRITORIALES ↔

- Liège Métropole
- Région de Verviers
- Maillages (Conférence des Élus de Meuse-Condruz-Hesbaye)
- Conférence des Bourgmestres des communes germanophones

693.156 €
FINANCÉS
PAR LA PROVINCE
(2019-2023)



4
CONFÉRENCES
TERRITORIALES

› FINANCEMENT DE 47 PROJETS SUPRACOMMUNAUX

- 260.000 € : aménagement d'un itinéraire cyclo-pédestre reliant Clermont-sur-Berwinne et Limbourg – Commune de Thimister-Clermont et Ville de Limbourg (arrondissement de Verviers)
- 2.150.000 € : salle de l'OM – Ville de Seraing (arrondissement de Liège)
- 100.000 € : parking d'éco-covoiturage – Commune de Neupré (arrondissement de Liège)
- 247.000 € : « Tour panoramique au Pays de Herve » – Ville de Herve (arrondissement de Verviers)
- 1.000.000 € : téléphérique de Huy et Esplanade Batta – Ville de Huy (arrondissement de Huy-Waremme)
- 70.000 € : acquisition de bodycams pour les zones de police Hesbaye et Hesbaye-Ouest (arrondissement de Huy-Waremme)

8.280.516 €
DE SUBSIDES POUR
47 NOUVEAUX
PROJETS
SUPRACOMMUNAUX

› AIS (AGENCES IMMOBILIÈRES SOCIALES)

1.000.000 €
DE SOUTIEN
AUX AIS
(2019-2023)



INONDATIONS – JUILLET 2021

Mise à disposition de personnel provincial, d'infrastructures et de matériel, interventions sur les cours d'eau, travaux divers, inventaires de voiries et de bâtiments...

ACTIONS DE
SOLIDARITÉ
2.903.622,75 €
SUR FONDS
PROPRES

REMISE EN ÉTAT
DES DIFFÉRENTES
COMMUNES TOUCHÉES
2.000.000 €
VIA DOTATION
DE LA WALLONIE

UKRAINE – JUILLET 2022 / AOÛT 2023

Hébergement de réfugiés ayant fui le territoire dans 2 lieux d'accueil de la Province de Liège (Internat de Hesbaye à Waremme et Espace Belvaux à Liège).

Accompagnement dans la recherche d'un logement, d'un travail, la relation avec les CPAS, l'accès aux soins, la scolarisation des enfants, l'apprentissage de la langue française.

74
PERSONNES
HÉBERGÉES



SUPRACOMMUNALITÉ

› SEL DE DÉNEIGEMENT

92 PARTICIPANTS
DONT 14 EN PROVINCE
DU LUXEMBOURG ET 78
EN PROVINCE DE LIÈGE

88 %
DU TERRITOIRE
PROVINCIAL
COUVERT

7.400 M²
DE SUPERFICIE
de stockage
À AMAY

100.000
TONNES DE SEL
COMMANDÉES

12.748 KM
DE VOIRIES
COMMUNALES

› CARTOGRAPHIE ET VOIRIES

Soutien aux communes via la mutualisation des moyens techniques, humains et financiers pour la collecte d'information via l'ASBL « GIG »

Cartographie des cimetières

23
ENTITÉS LOCALES
ONT UTILISÉ
CE SERVICE
DEPUIS 2018

69
CIMETIÈRES
CARTOGRAPHIÉS

60
HECTARES ET PLUS DE
67.000
SÉPULTURES ANALYSÉES
PAR DRONES

Inspections des voiries

Relevés à l'aide de drones et de photographies

1.600.000 KM
RELEVÉS
14 ENTITÉS
LOCALES
DEPUIS 2018

SANCTIONS ADMINISTRATIVES COMMUNALES

Les fonctionnaires sanctionneurs accompagnent 13 zones de police et 68 communes

35.386
DOSSIERS
TRAITÉS PAR LE
SERVICE SAC

ENSEIGNEMENT UN ENSEIGNEMENT DE QUALITÉ POUR LES ACTEURS DE DEMAIN

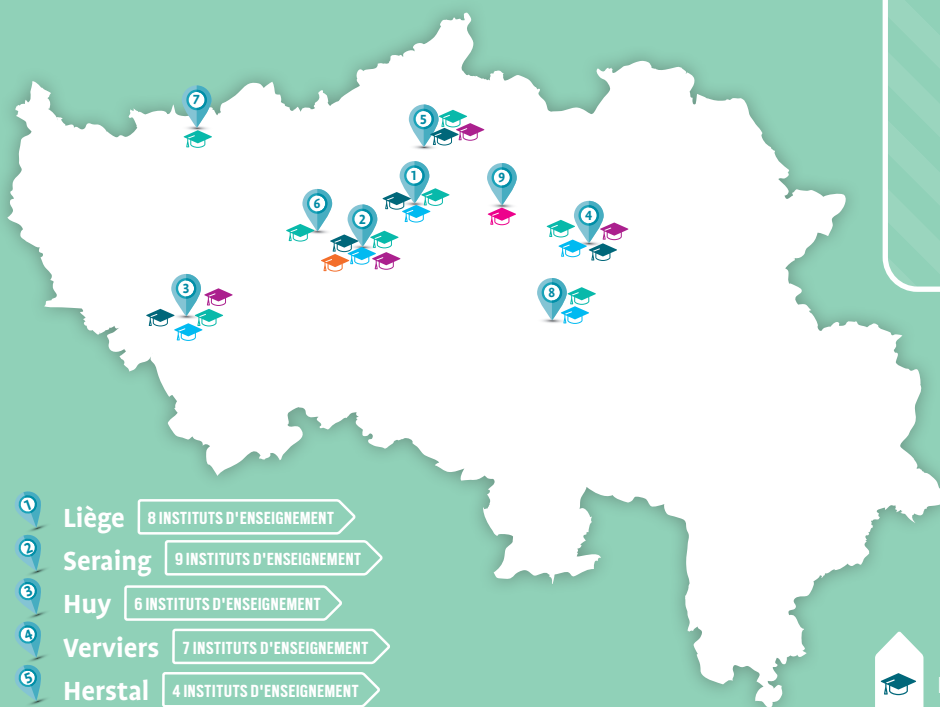

- 1 Liège 8 INSTITUTS D'ENSEIGNEMENT
- 2 Seraing 9 INSTITUTS D'ENSEIGNEMENT
- 3 Huy 6 INSTITUTS D'ENSEIGNEMENT
- 4 Verviers 7 INSTITUTS D'ENSEIGNEMENT
- 5 Herstal 4 INSTITUTS D'ENSEIGNEMENT
- 6 Flémalle 1 INSTITUT D'ENSEIGNEMENT
- 7 Waremme 1 INSTITUT D'ENSEIGNEMENT
- 8 La Reid 2 INSTITUTS D'ENSEIGNEMENT
- 9 Micheroux 1 INSTITUT D'ENSEIGNEMENT

100 ANS DE L'ENSEIGNEMENT DE LA PROVINCE DE LIÈGE

- Nouveau Projet éducatif : « Un monde à construire, un avenir à ouvrir »
- Soirée événement à La Fabrik à Herstal



- Enseignement secondaire (13 écoles)
- Enseignement secondaire spécialisé (1 école)
- HEPL (10 campus)
- IPEFA (6 instituts)
- CEFA (4 centres)
- FORMA+ (1 centre)

HEPL

UN ENSEIGNEMENT OUVERT À CHACUN POUR L'AVENIR DE TOUS

NOUVELLES FORMATIONS

Bachelier de transition en Jeu vidéo • Bachelier en Audiologie • Bachelier en Accueil et éducation du jeune enfant • Master en Architecture des systèmes informatiques • Master en Expertise comptable et fiscale • Nouvelles finalités au sein du Master en Sciences de l'ingénieur industriel...

+ DE **70**
FORMATIONS
DANS 12 DOMAINES
RÉPARTIES SUR
10 CAMPUS

+ DE
10.500
ÉTUDIANTS
1200
ENCADRANTS

41 BACHELIERS
17 MASTERS
13 SPÉCIALISATIONS



COMBINAISON DES ASPECTS THÉORIQUES ET EXPÉRIENCES PRATIQUES

- Recherche appliquée avec des **partenaires extérieurs**
- + de **2.700** participants par an en formation continue via le centre FORMA+
- Stages et rencontres en **milieu professionnel**

OUVERTURE SUR LE MONDE

- **Nombreux contacts** avec d'autres établissements d'enseignement supérieur (en Europe et au-delà)
- **Membre d'UNIGreen**, l'université européenne verte spécialisée dans les domaines de l'agriculture, des biotechnologies et des sciences de la vie
- **Double diplôme** en collaboration avec Sup'Biotech (Paris) pour le Master en Sciences de l'ingénieur industriel – orientation **Biochimie**



RECONNAISSANCE DE LA QUALITÉ DES FORMATIONS

- Accréditation de la **Commission des titres d'ingénieurs** pour les **7 orientations** du Master en Sciences de l'ingénieur industriel
- Accréditation de la **World Federation of Occupational Therapists** pour le Bachelier en Ergothérapie

PARTICIPATION À DES CONCOURS NATIONAUX ET INTERNATIONAUX

EuroSkills, WorldSkills, Startech's Days, Les Négociales, YEP Challenge, Défi Structure, Faites le pont...



ENSEIGNEMENT SECONDAIRE

FORMATION À DES MÉTIERS D'AVENIR

Adaptation à l'évolution de la société, création chaque année de nouvelles sections

PROFESSIONNEL

Assistant de maintenance PC – réseaux • Esthétique
• Complément en Accueil • Assistant en décoration
• Conducteurs d'engins • Coiffure (alternance)

TECHNIQUE DE QUALIFICATION

Technicien chimiste • Aspirant aux métiers de la défense, de la prévention et de la sécurité



13 ÉCOLES
+ DE 7.900
ÉLÈVES/AN

1 INSTITUT
D'ENSEIGNEMENT
SPÉCIALISÉ
100 ÉLÈVES/AN

4 CEFA
420 ÉLÈVES/AN

APPROCHE ORIENTANTE

- Techni Truck : promotion des métiers techniques en pénurie
- Technosphère : découverte des métiers scientifiques et technologiques et les études supérieures qui y préparent
- Fascicules *Approche orientante* : histoire, géographie, éducation par la technologie...

ENSEIGNEMENT DE PROMOTION SOCIALE

FORMATION À DES MÉTIERS D'AVENIR

Une offre de formations en adéquation avec les évolutions de la société

Agent en accueil et tourisme • Assistant vétérinaire • Accueil et éducation du jeune enfant • Psychomotricité • Conseiller en insertion socioprofessionnelle • Chauffeur poids lourd • Community manager • Formations complémentaires aux activités d'infirmiers délégués pour aides-soignants • Préparation à l'École de Police • Spécialisation en sciences fiscales • Technicien chimiste • Vidéaste...

RÉORGANISATION DE L'ENSEIGNEMENT DE PROMOTION SOCIALE

- Restructuration de l'enseignement supérieur avec maintien de campus décentralisés
- Fusion à Verviers et Seraing dans le secondaire afin de proposer une offre globale et variée
- Changement de dénomination : Institut Provincial d'Enseignement et de Formation pour Adultes
- Nombreux partenariats : Forem, Région wallonne, CISP, milieu carcéral, IFAPME, FSE...

6 IPEFA
INSTITUTS
PROVINCIAUX
D'ENSEIGNEMENT
ET DE FORMATION
POUR ADULTES



+ DE
9.700
ÉLÈVES/AN

+ DE 170
FORMATIONS
DANS 26
SECTEURS

MOBI'TIC

- Initiation des publics fragilisés à l'utilisation d'internet et des technologies numériques

BÂTIMENTS SCOLAIRES CONSTRUCTIONS / RÉNOVATIONS

- Hall omnisports Jemeppe (HEPL)
- Campus Bavière (HEPL)
- 14 kots à Jemeppe pour les étudiants HEPL gérés par l'agence immobilière sociale AGILIS, le Service social de la HEPL étant chargé d'identifier les étudiants bénéficiaires
- Plan de Relance et de Résilience Européen (PRR) : bâtiments à Huy et à Seraing
- Centre de formation pratique à Amay au profit de l'ECOFEU, l'ECOPOL et l'EPAMU

CAMPUS
BAVIÈRE (HEPL)
INVESTISSEMENT DE
36 MILLIONS D'EUROS
EXTENSION DU SITE
DU BARBOU



MOBILITÉ

ACCREDITATION
ERASMUS+



EUROPASS
MOBILITÉ
REMIS À 167 ÉLÈVES
DU SECONDAIRE ET
DE PROMOTION SOCIALE
AU RETOUR DE LEUR
STAGE ERASMUS+
EN 2024

HEPL
DEPUIS 2018

+ DE 900 ÉTUDIANTS
PARTIS À L'ÉTRANGER
(STAGES OU COURS)
+ DE 550 ÉTUDIANTS
ACCUEILLIS



PRÈS DE 60 ÉLÈVES
DE PROMOTION SOCIALE
EN STAGE À L'ÉTRANGER
DEPUIS 2018

PRÈS DE
500 ÉLÈVES
DU SECONDAIRE
EN STAGE
À L'ÉTRANGER
DEPUIS 2018

CANTINES DURABLES

- Label « Cantine durable – 2^e radis » pour la cuisine de l'IPES Hesbaye
- Partenariats avec des producteurs locaux
- Promotion des circuits courts et des produits de saison et bio
- Repas de qualité et à des prix abordables (3 €)



PROJET
GREEN DEAL
5.000 REPAS
QUOTIDIEN

25
CANTINES
ENSEIGNEMENT
PROVINCIAL
SECONDAIRE
ET SUPÉRIEUR

ÉPICERIES SOLIDAIRES

Plus de 10.000 colis alimentaires « circuits courts » distribués gratuitement aux étudiants de la HEPL

FORMATION DES AGENTS DES SERVICES PUBLICS ET SOUTIEN AU REDÉPLOIEMENT ÉCONOMIQUE ET SOCIAL



INSTITUT PROVINCIAL DE FORMATION DES AGENTS DES SERVICES DE SÉCURITÉ ET D'URGENCE (IPFASSU)

- Formations de base, permanentes, continues, spécialisées des policiers, des sapeurs-pompiers et des secouristes-ambulanciers
- Formations interdisciplinaires et gestion de situation de crise
- Formations pédagogiques pour les chargés de cours

ÉCOLE DE POLICE

- Agréée par le SPF Intérieur
- Collaboration avec la HEPL
- Relations avec des écoles internationales

5.500
INSCRIPTIONS/AN



ÉCOLE D'AIDE MÉDICALE URGENTE (EPAMU)

- Formation de tous les acteurs de l'aide médicale urgente
- Intégration de la réalité virtuelle via la simulation
- Démarches de gestion par la qualité
- Collaborations avec : la Protection civile et la Défense, les IPEFA, et l'enseignement secondaire
- Convention tripartite « Province, zones de secours et services du Gouverneur » : projet de soutien post-événement traumatisant

4.500
INSCRIPTIONS/AN

ÉCOLE DU FEU ET ÉCOLE DES CADETS

- Agréées par le SPF Intérieur
- Concertation avec les 6 zones de secours de la province
- Organisation du certificat d'aptitude fédéral (CAF)

7.400
INSCRIPTIONS/AN



SERVICE APPUI PSYCHOLOGIQUE AUX INTERVENANTS (API)

- Réponse au manque de soutien socio-psychologique des pompiers
- Élargissement du public en formations de base et continues aux policiers, ambulanciers, infirmiers intrahospitaliers
- Formation des référents : nouvelles collaborations avec différents services de secours
- Collaborations internationales
- Intégration du système API dans des cursus de la HEPL (Siamu – Sage-femme)

250
RÉFÉRENTS
API FORMÉS
NIVEAUX 1 ET 2

DES ÉCOLES RÉUNIES À LA MAISON DE LA FORMATION À SERAING

Un Centre de formation pratique — Des infrastructures spécifiques et adaptées — Des laboratoires de simulation High-Tech

ÉCOLE PROVINCIALE D'ADMINISTRATION (EPA)

- Formation du personnel des pouvoirs locaux
- Cours de sciences administratives et formations continues
- Réponse aux besoins en formation des communes
- 100 ans de l'EPA
- Formation climat scolaire et (cyber) harcèlement à l'école en collaboration avec la cellule PESH

3.000
INSCRIPTIONS/AN



ÉCOLE SUPÉRIEURE DE PÉDAGOGIE

Perfectionnement pédagogique des enseignants des niveaux maternel et primaire de tous les réseaux

CENTRE DE RÉADAPTATION AU TRAVAIL (CRT)

Formation et insertion professionnelle pour adultes en reconversion professionnelle consécutive à une problématique de santé

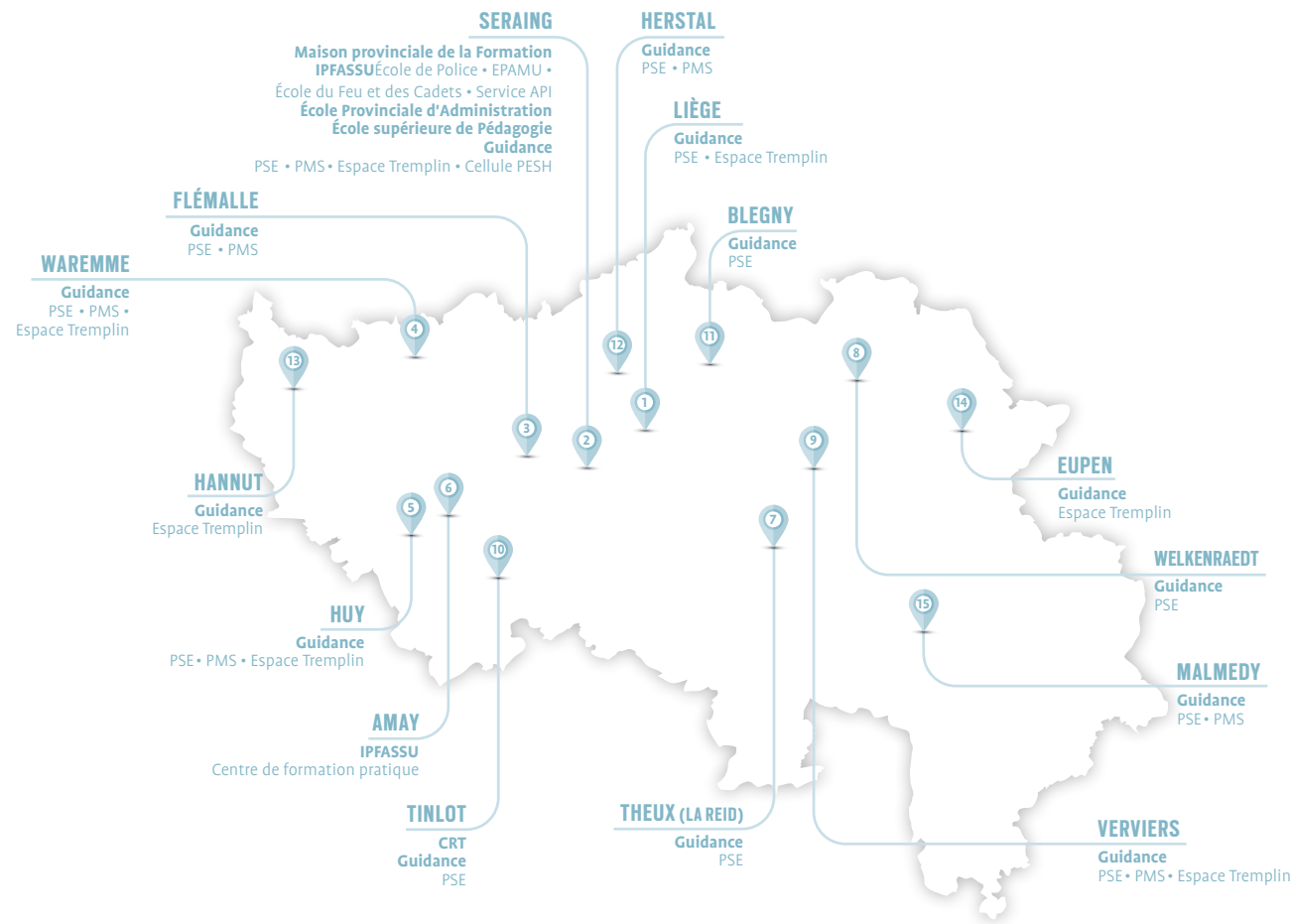

GUIDANCE

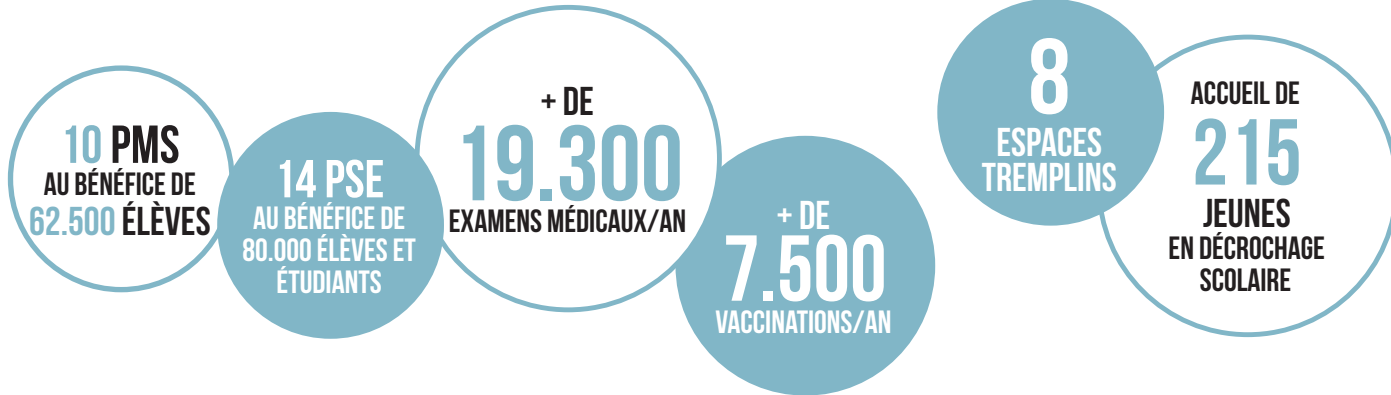

CELLULE PESH (POUR UNE ÉCOLE SANS HARCÈLEMENT)

- Active dans la formation, la détection et l'action, à destination des professionnels de l'enseignement pour lutter contre le harcèlement en milieu scolaire
- But : mise en place d'une équipe de « référents harcèlement » dans chacune des 14 écoles provinciales d'enseignement secondaire de Liège
- Formation aux intervenants dans les écoles de toute la FWB (en collaboration avec l'EPA)



TRANSITION NUMÉRIQUE DANS L'ENSEIGNEMENT ET LA FORMATION

OUTILS NUMÉRIQUES PERFORMANTS

ÉCOLE VIRTUELLE

- Communication interne
- Activités pédagogiques
- Gestion des élèves/étudiants et l'enseignement
- Partage des ressources, devoirs

SUITE BUREAUTIQUE GRATUITE

- E-mail professionnel
- Stockage en ligne et applications
- Partage de données et de vidéos

MOODLE (PLATEFORME D'APPRENTISSAGE EN LIGNE)

- Développement de dispositifs pédagogiques hybrides ou à distance
- Suivi d'activités et personnalisation des parcours d'apprentissage

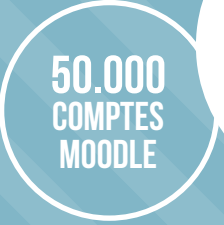

CELLULE DIDAC'TIC



- Accompagnement à l'utilisation des outils numériques
- Support technique et logistique
- Formation des enseignants aux outils numériques
- Distribution d'environ 3.400 Winbooks (PC) dans l'enseignement secondaire
- Plan de Relance et de Résilience Européen (PRR) en 3 axes :
 - Compétences numériques de base (déploiement de la plateforme d'autoévaluation des compétences numériques PIX)
 - Réalité virtuelle (développement d'activités pédagogiques intégrant la RV)
 - Environnement numérique stimulant (acquisition de matériel de comodalité, de podcasting et de télévisions numériques)
- HEPL
 - SAN (Service d'Aide aux outils numériques de la HEPL) à destination de ses étudiants
 - CAPN (Cellule d'Appui pédagogique et numérique) à destination des enseignants
 - Aides financières pour l'acquisition de matériel numérique
- Enseignement de promotion sociale
 - Projets de mise en ligne de séquences pédagogiques en collaboration avec le CRP (Centre de Ressources Pédagogiques) de la FWB

CULTURE PLACE À LA CRÉATION ET AU PARTAGE



LE B3 – JUIN 2023 / JUIN 2024

- Ouverture d'un Centre de ressources et de créativité au service du développement et de l'inclusion sociale autour de 3 piliers : Centre de Ressources – Exploratoire des Possibles – Pépinière d'Entreprises



15.000 M²

300
ÉVÈNEMENTS/
ACTIVITÉS

40
LOCATAIRES
À LA PÉPINIÈRE
D'ENTREPRISES

50
MILLIONS €
D'INVESTISSEMENT

600.000
DOCUMENTS
MULTIMÉDIA

340.000
EMPRUNTS

425.000
VISITEURS

460
UTILISATEURS/
VISITEURS
DU FABLAB

LECTURE PUBLIQUE EN CHIFFRES

- Déménagement de la bibliothèque Chiroux vers le Centre de Ressources du B3
- Nombreux services rendus aux communes : catalogue collectif (2 millions de documents), collections d'appoint, prêt inter-bibliothèques, formations...
- Services numériques offerts : livres numériques, auto-formation, musique, VOD...
- Nouveau Bibliobus : « Léa Olivier » (2020)

MABIBLI.BE
130 BIBLIOTHÈQUES
54 COMMUNES

49
COMMUNES
DESSERVIES PAR
LES BIBLIOBUS



PRÊTS DE LIVRES NUMÉRIQUES

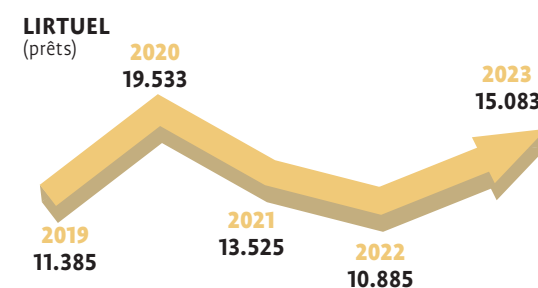
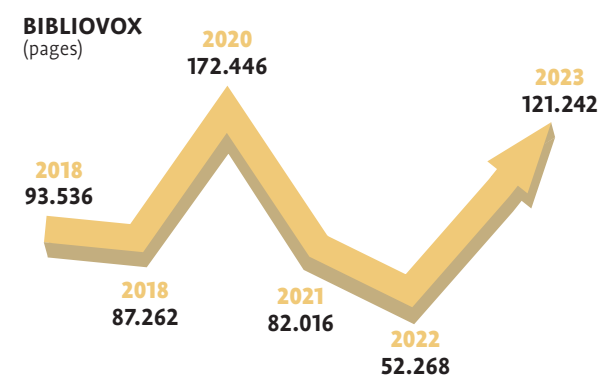

SOUTIEN AUX CRÉATEURS ET AUX ACTEURS CULTURELS

- Métiers d'art : **Parcours d'artisans – 3 éditions** (2021-2023-2024)
- Musique : création de **Sphères sonores** et inauguration des bureaux et du studio à l'OM (Seraing)
- Appel à projets « **Osons la démocratie culturelle** » (**100.000 €** octroyés)
- Rencontres **LaBD – 2 éditions** (2022, 2024)
- Courts-métrages : **25.000 €/an**
- Arts plastiques :
 - plus de **2.000 œuvres** dans la collection provinciale, expositions, artothèque
 - acquisition d'œuvres pour **50.000 €/an** auprès de plus de **120 artistes**

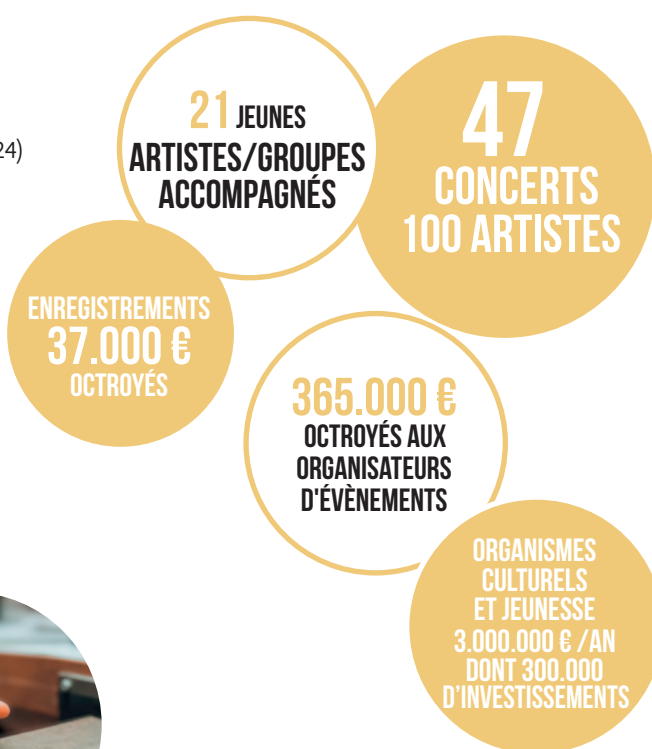

MUSÉE DE LA VIE WALLONNE

- Expositions temporaires sur les thématiques sociétales fortes : Da Vinci (2019) – Super Marionnettes (2019) – Expo Moto (2020) – Love-Animal Stories (2021) – Ordures (2023)
- Collections : Expositions, récolte, restauration, archivage et mise à disposition sur [Collections.viewallonne.be](https://collections.viewallonne.be)
- Fêtes de Wallonie – Cité de la bière – Journées du patrimoine

RECONNU EN CATÉGORIE A EN 2019

FRÉQUENTATION DU MUSÉE

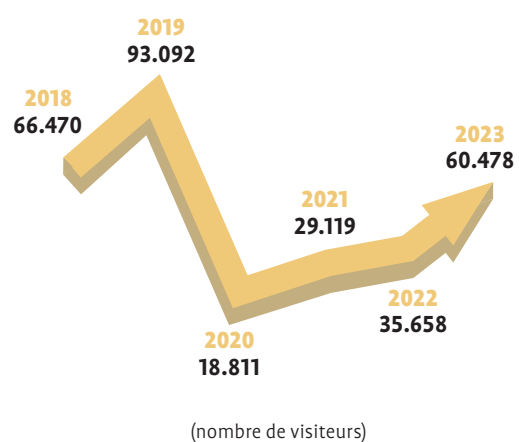

FACE AU COVID – 2020-2021

- **Take Away** à la bibliothèque Chiroux : commande « à emporter »
- Cré@lab : création de visières en 3D pour les intervenants de 1^{re} ligne
- **Maintien des subsides** : aides à la diffusion (Art et Vie/Théâtre à l'école), soutien aux spectacles et événements annulés

FONDS DE RELANCE 220.000 €

- Théâtre : **50.000 €**/résidences d'artistes
- Musique : **120.000 €**/Nuits Indé
- Centres culturels : **50.000 €**/26 centres culturels

34.243 OUVRAGES EMPRUNTÉS EN 2020

PLACE AUX ARTISTES SOUTIEN AUX ARTISTES (ORGANISATION/CACHET)

70 ARTISTES EN 2020
90 ARTISTES EN 2021

INONDATIONS – ÉTÉ 2021

- Hébergement d'urgence à l'espace Belvaux
- Activités culturelles pour les enfants sinistrés

COLLECTIONS ARTISTIQUES PROVINCIALES

KOLLEKTOR – Réhabilitation du bâtiment Kurth en lieu de stockage et d'exposition des collections artistiques provinciales



SPORTS À L'ÉCOUTE DE TOUS LES SPORTS ET DE TOUS LES SPORTIFS



AMÉLIORER LA PRATIQUE SPORTIVE

6 INFRASTRUCTURES SPORTIVES PROVINCIALES

- Liège – PROVINCE NAIMETTE ARENA
- Alleur – PROVINCE CYCLOS ARENA
- Huy – PROVINCE RAQUETTES ARENA
- Waremme – PROVINCE BALLONS ARENA
- Blegny – SITE PROVINCIAL DE FOOTBALL & CENTRE DE FORMATION DE TENNIS DE TABLE



DES INFRASTRUCTURES DE QUALITÉ ET AMÉLIORÉES...

- **Rénovation** importante à la PROVINCE NAIMETTE ARENA : nouvelle piste, gradins et terrain central en gazon, acquisition de matériel d'athlétisme, de buts de rugby et d'abris de touche
- Installation d'un **éclairage** et nouveau **terrain central en gazon** à Alleur
- Gestion du site de football de Blegny assurée depuis janvier 2024 par le Service des Sports

**2 NOUVEAUX
TERRAINS DE PADEL
AVEC TOITURE
3 TERRAINS
INDOOR DE TENNIS
RÉNOVÉS**

LA CELLULE ASSISTANCE GAZON DE SPORT

- **Information et assistance technique** aux clubs et pouvoirs locaux.
- **Maintenance** des terrains de sports gazonnés
- **Formation** des préposés à l'entretien
- Actualisation du **vade-mecum des terrains** naturels et édition d'un vade-mecum pour les gazons synthétiques.

**248
TERRAINS
EXAMINÉS
DEPUIS 2013**



PROPOSER UNE POLITIQUE DE PROXIMITÉ ET DE SOUTIEN

SUBVENTIONS POUR DES ACTIVITÉS PONCTUELLES OU LE FONCTIONNEMENT DES CLUBS & ASSOCIATIONS

SERVICES OFFERTS AUX FÉDÉRATIONS ET ASSOCIATIONS SPORTIVES PROVINCIALES

**745
RÉUNIONS
ANNUELLES
12.256
PARTICIPANTS**

**10
FÉDÉRATIONS
SPORTIVES PROVINCIALES
À DEMEURE AU SERVICE
DES SPORTS**

GARANTIR UNE OFFRE SPORTIVE POUR TOUS

› ACTION « UN SPORT POUR TOUS »

Journées découvertes sportives à destination des enfants des écoles primaires, tous réseaux confondus dans les 3 arrondissements.

› STAGES POUR ADOS

Activités de découverte sportive « fun » pour adolescents (12 - 16 ans)



330
ADOLESCENTS

› SPORTS SENIORS 50+

Choix d'activités pour les + de 50 ans



365
SENIORS



10
DISCIPLINES
SPORTIVES
PROPOSÉES
PAR JOURNÉE

7.204
ENFANTS
DEPUIS 2022
40 VILLES
OU COMMUNES
VISITÉES

› ACTIVITÉS ADAPTÉES

- Journées sportives pour enfants souffrant de handicap moteur, mental et/ou social, notamment en collaboration avec des hôpitaux
- Journées « découvertes » extérieures pour les personnes malades

134
PERSONNES



205
ENFANTS

› LE VILLAGE « AU NOM DU BALLON »



PARTICIPATION
DE PRÈS DE
1.000
ENFANTS

› SUBVENTIONS ACCORDÉES POUR LA FORMATION DES JEUNES

› LES TROPHÉES DU SPORT DE LA PROVINCE DE LIÈGE

Mise à l'honneur des acteurs du sport (sportifs, clubs, dirigeants, fédérations sportives...) lors d'une cérémonie d'envergure qui a pour objectif de mettre en avant des équipes et sportifs locaux qui se sont illustrés dans leur discipline.

SOUTENIR LE SPORT ET LA COMPÉTITION

› PARTICIPATION À L'ORGANISATION DE MANIFESTATIONS SPORTIVES

- Meeting International d'athlétisme de la Province de Liège
- Liège-Bastogne-Liège et la Flèche wallonne
- La Fed Cup et la Coupe Davis de tennis
- Le Tour de France féminin 2024



PRÈS DE 150
ATHLÈTES
INTERNATIONAUX
6.000
SPECTATEURS
À CHAQUE ÉDITION

AUTRES SOUTIENS DANS LE CADRE DES INONDATIONS

- Organisation de journées sportives pour les enfants de communes sinistrées sur divers sites sportifs provinciaux.
- Interventions spécifiques de la Cellule Assistance Gazon de Sport pour la réfection des terrains des clubs de football de Vaux-sous-Chèvremont, Tilff et espaces verts de Verviers, Theux et Chaudfontaine.
- Mises à disposition d'infrastructures sportives provinciales (scolaires ou non) pour des clubs de communes sinistrées.

› DES SOUTIENS FINANCIERS EXCEPTIONNELS

- Suite à la pandémie, 159 clubs de la province ont pu bénéficier d'une subvention exceptionnelle « COVID » de fonctionnement pour la formation des jeunes couvrant la saison 2020-2021.

Budget : 120.000 €

- Suite aux inondations de juillet 2021, 53 clubs ont bénéficié d'une subvention exceptionnelle pour la relance de leurs activités.

Budget : 119.720 €



TOURISME PROXIMITÉ, ACCESSIBILITÉ & ACCOM- PAGNEMENT



DES SITES D'EXCEPTIONS

LE DOMAINE PROVINCIAL DE WÉGIMONT

Depuis 2022, prolongation de la saison aux week-ends de septembre, à la plus grande satisfaction du public.

393.417
ENTRÉES

CHÂTEAU
121.231 NUITÉES
248.947 REPAS

CAMPING
34.368 NUITÉES

400.000 €
REPLACEMENT
DU LINER DE
LA PISCINE

CLASSES
VERTES
8.101 ENFANTS

LE CHÂTEAU DE JEHAY

Malgré les travaux de rénovation en cours depuis 2016, le site continue à vivre et à se développer.

150.000
VISITEURS
ACCUEILLIS

ACTIVITÉS
SCOLAIRES
10.000 ENFANTS

- 21 œuvres d'art restaurées par des artisans spécialisés en ébénisterie, peinture ancienne, tapisserie et horlogerie
- 2 œuvres majeures classées en qualité de « Trésor » par la FWB :
 - *Portrait de famille* par Michiel Van Mierevelt, Pays-Bas, vers 1620
 - *Pendule squelette* par Hubert Sarton, Liège, 1786
- 2 nouvelles expositions dans les dépendances : « Oiseaux (extra)Ordinaires » et « Peintures étonnantes ! »

SOUTIEN AU TOURISME DE TERRAIN

La Fédération du Tourisme de la Province de Liège est partenaire des ASBL para-provinciales :

BLEGNY-MINE

LE DOMAINE DE PALOGNE

MAISON DU PARC NATUREL
HAUTES FAGNES-EIFEL

Au cours de la législature, ces trois complexes touristiques ont accueilli 1.491.611 visiteurs.



SOUTIEN AUX PRESTATAIRES TOURISTIQUES

Depuis 2021, la Fédération du Tourisme se concentre sur l'accompagnement et la professionnalisation des prestataires touristiques en province de Liège, en lien et en appui du Commissariat Général au Tourisme, mais aussi des autres organismes régionaux et (supra-)locaux.

› SOUTIEN FINANCIER AU DÉVELOPPEMENT DE L'ACTIVITÉ TOURISTIQUE

- En faveur des Maisons du Tourisme
- Pour améliorer l'accessibilité des établissements touristiques aux personnes à besoins spécifiques
- Pour des projets touristiques :
 - La construction d'aires pour motorhomes à Huy et Limbourg
 - La navette fluviale liégeoise (**179.910 passagers en 6 ans**)
- Pour des équipements touristiques : 3 millions d'euros

› RÉSEAUTAGE ENTRE PROFESSIONNELS DU TOURISME

« **JOB DAY** »
22 PRESTATAIRES
120 DEMANDEURS
D'EMPLOI

4 JOURNÉES BTOB
800
PRESTATAIRES

« **JACCEDE
CHALLENGE** »
8 JOURNÉES
634 LIEUX
RÉFÉRENCÉS

› SOUTIEN À LA COMMERCIALISATION TOURISTIQUE

150
PARTENAIRES
TOURISME DE GROUPE
(ARDENNE INCOMING)

115
PARTENAIRES
TOURISME
D'AFFAIRES (MICE)



22
FORMATIONS/
ORIENTATIONS
306
PARTICIPANTS

LABELLISATION
115 PRESTATAIRES
230 KITS
« BIENVENUE VÉLO »

DÉVELOPPEMENT DE PROJETS STRUCTURANTS

› RÉNOVATION DE CAILLEBOTIS

CAILLEBOTIS
DANS LES
HAUTES FAGNES
3 KM DE TRONÇONS
RÉNOVÉS

› RÉSEAU VÉLOTOURISTIQUE POINTS-NŒUDS

161 vérificateurs/vérificatrices bénévoles du réseau



9.800
BALISES

69
COMMUNES
1.755 KM



› TRAIL CENTER VTT

Lancement du projet avec le soutien de la Région wallonne

25 KM
DE PISTES
SERAING / LIÈGE
NEUPRÉ / ESNEUX

› DÉCOUVERTES PÉDAGOGIQUES DU PATRIMOINE PROVINCIAL

56.000
ÉLÈVES
MATERNELLES
ET PRIMAIRES

1.050
ÉCOLES



SANTÉ-SOCIAL RÉDUIRE LES INÉGALITÉS ET AMÉLIORER L'INSERTION SOCIALE



LE RASSEMBLEMENT DES SERVICES SANTÉ-SOCIAL SUR UN MÊME SITE : SAINT-LAURENT

UNE PORTE UNIQUE QUI OUVRE UN
LARGE ÉVENTAIL D'AIDES !

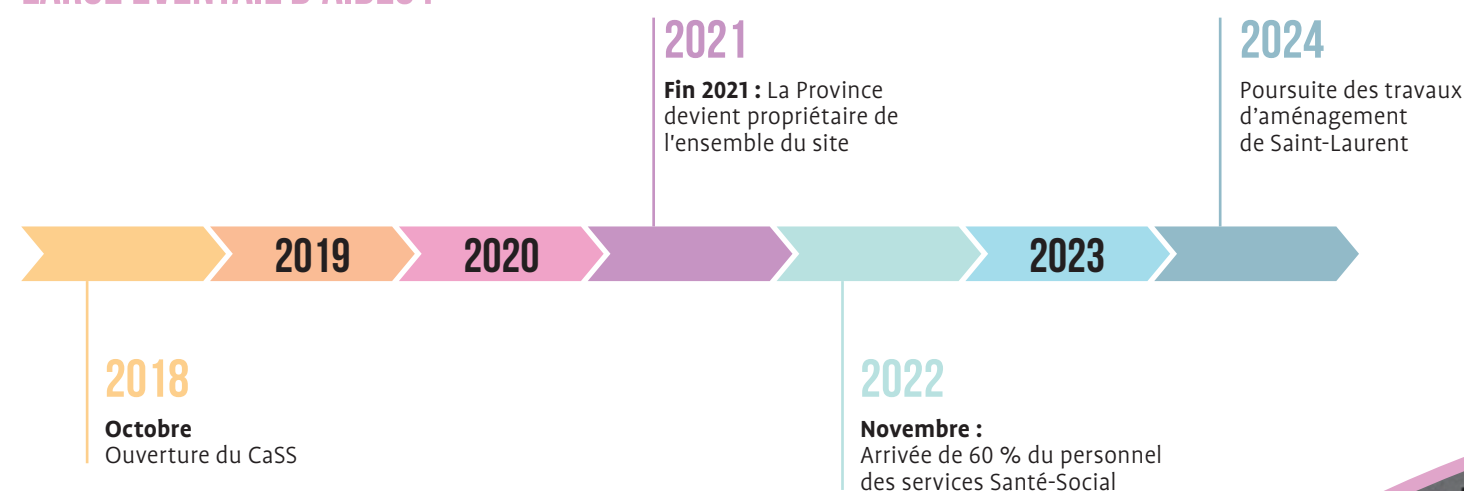

- **JANVIER 2018** : projet d'envergure pour regrouper en un lieu unique des services du Département Santé-Social sur le site de Saint-Laurent.
- **OCTOBRE 2018** : création du Carrefour Santé Social (CaSS), un dispositif innovant d'aide et de soutien aux personnes en grande précarité grâce à un large réseau de partenaires.
- **MARS 2021** : installation de la Fondation Prince Laurent qui assure des soins, à moindre coût/gratuitement, aux animaux de compagnie de personnes précarisées.
- **NOVEMBRE 2022** : réunion de 60 % du personnel des services Santé-Social pour offrir un large éventail d'aides et de services à différents publics cibles : enfants et ados, SDF, tout citoyen, accidentés de la vie, ASBL, professionnels de la santé et du social, communes et acteurs locaux.
- **2024** : poursuite des travaux d'aménagement de Saint-Laurent pour compléter le regroupement des services.

Province
de Liège



LES SERVICES DE LA SANTÉ ET DU SOCIAL S'ADAPTENT

Analyse, développement et révision de certaines actions des services pour les adapter aux attentes des citoyens et des acteurs de terrain ainsi qu'aux évolutions de la société

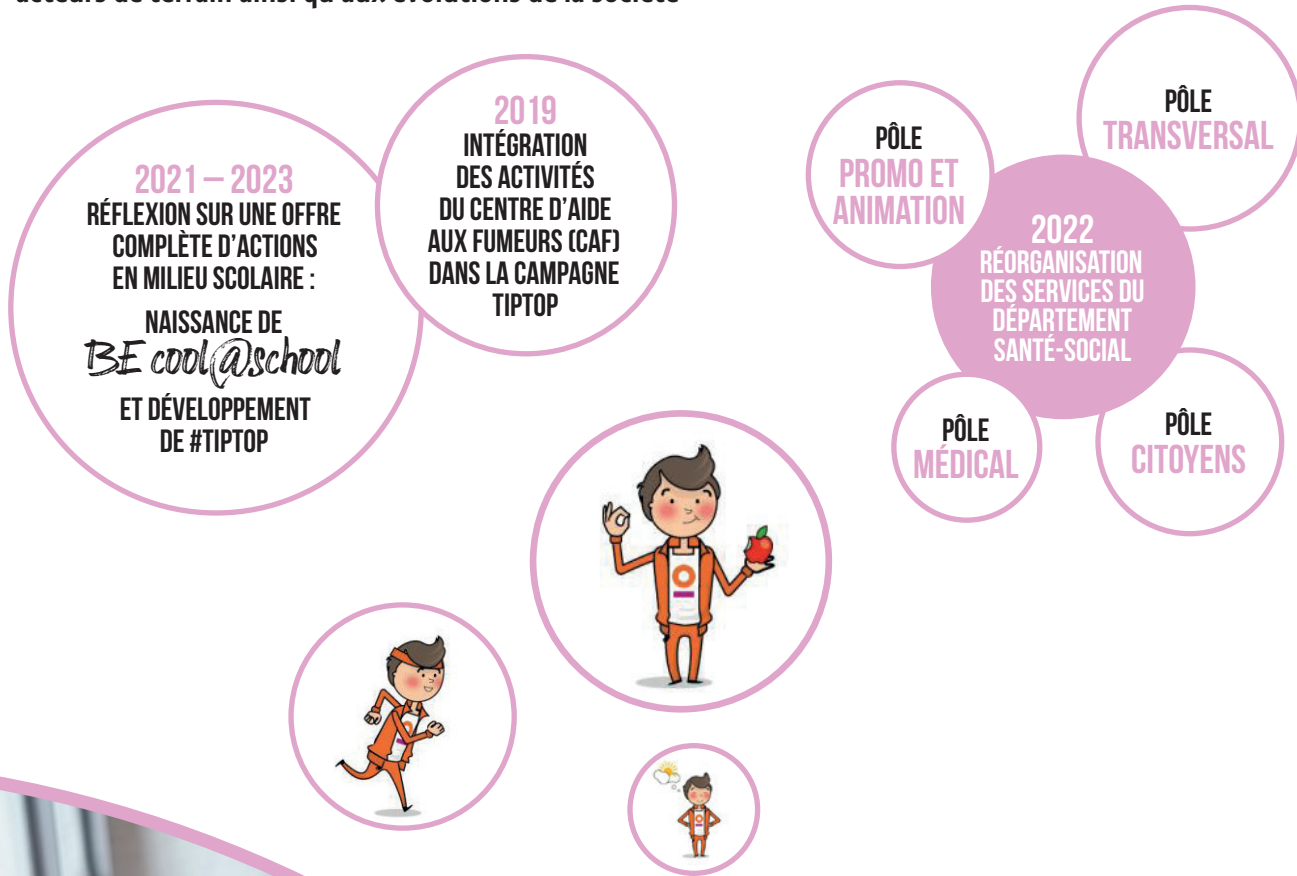

PÔLE PROMOTION ET ANIMATIONS

1 PROMOTION

- 2 nouvelles campagnes provinciales inédites : **Endométriose et diabète**

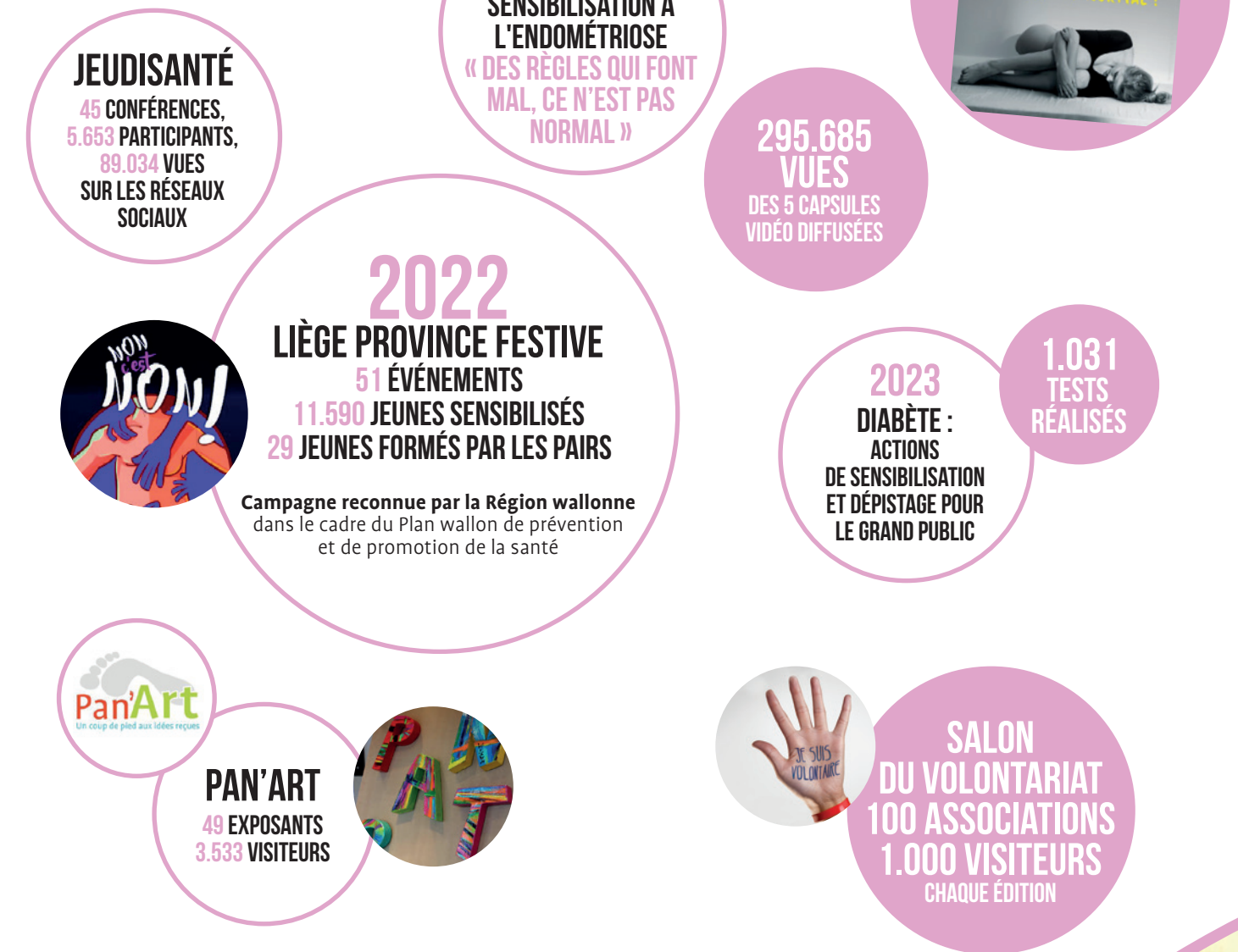

1 ANIMATIONS

Depuis 2022, nouvelle offre de services en milieu scolaire **BE cool@school** pour le bien-être des élèves et des étudiants à l'école, de la maternelle au secondaire. À chaque public correspondent des animations, des outils et des supports adaptés sur 8 thèmes :

- le bien-être physique, mental et social des enfants : alimentation et activité physique, gestion des émotions, vivre-ensemble
- la prévention du harcèlement et des violences scolaires
- l'éducation aux médias
- la prévention des assuétudes et la réduction des risques en la matière
- la sensibilisation aux stéréotypes et préjugés de genre



PÔLE CITOYENS

LE CARREFOUR SANTÉ SOCIAL : UN RÉSEAU QUI NE CESSE DE GRANDIR

Le CaSS accueille un public précarisé ou fragilisé, qui ne peut plus, même temporairement, assurer ses besoins de base ou s'assurer une vie satisfaisante. Il s'appuie sur un réseau de partenaires à demeure ou assurant des permanences sur site

- 2020 – Création de la Cellule Indépendants à la suite des crises successives (Covid, inondations, crise énergétique)
- 2023 – Collaboration avec la Conférence des Élus Meuse-Condroz-Hesbaye dans le cadre de l'expérience pilote Territoire Zéro Sans-Abrisme

2.688
DOUCHES

175
PRESTATIONS
DE COIFFURE

1.225
SACS DE LINGE
LAVÉS

LE CASS
OFFRE EN MOYENNE
ANNUELLE

225
CONSULTATIONS
MÉDICALES
ET SOINS
INFIRMIERS

124
DOSSIERS
D'INDÉPENDANTS

288
SUIVIS
SOCIAUX

L'ÉGALITÉ DES CHANCES SUR TOUS LES FRONTS

- 2018 – Inclusion ou accès à l'information des sourds et malentendants par la traduction en langue des signes d'émissions d'information sur RTC/Vedia
- 2023 – Participation au dispositif DIViCo (Dispositif anti-Violences Conjugales) pour protéger les victimes de violences intrafamiliales
- Prévention des violences conjugales auprès de la population

2.700
CITOYENS
SENSIBILISÉS

- Coordination des 3 plateformes Violences conjugales et intrafamiliales de Huy, Liège et Verviers
- Sensibilisation aux inégalités sociales et professionnelles entre les hommes et les femmes

38
RÉUNIONS,
SOIT 668
PROFESSIONNELS

3.051
PERSONNES
SENSIBILISÉES

- Accompagnement des acteurs de terrain et intervenants de première ligne (médecins généralistes, professionnels de la santé) : 51 formations
- Développement des outils :
 - 2020 – Capsules sur les **stéréotypes** de genre liés aux métiers *Vous n'imaginez pas ce que je suis capable de faire...*
 - 2022 – Jeu-outil de sensibilisation aux **inégalités** entre les hommes et les femmes *Aequalis Game*
 - 2023 – Nouvelle brochure *Genres ?! Concepts et pistes d'animation* qui déconstruit les **stéréotypes** de genre en traitant « des » genres

CAD AU CŒUR DES FAMILLES EN DIFFICULTÉS

- Intervention auprès des familles en difficultés éducatives et parentales

LE CAD A PERMIS
DE MAINTENIR À DOMICILE
1.034 ENFANTS
APPARTENANT
À 557 FAMILLES.

OPENADO POUR LE BIEN-ÊTRE DES JEUNES

- Un réseau de **12 antennes** : Ans, Chaudfontaine, Hannut, Herstal, Herve, Liège, Ouffet, Saint-Georges, Saint-Nicolas, Theux, Visé et Welkenraedt.



5.902 JEUNES
ET FAMILLES
ONT ÉTÉ REÇUS
DANS LES ANTENNES
19.110 ACTIONS
D'AIDE INDIVIDUELLE

DÉVELOPPEMENT
DES OUTILS

2019
« MAYA-JE » :
UN OUTIL POUR CERNER
LES DIFFICULTÉS/
RESSOURCES
DES JEUNES

2020
« SITU'ACTION » :
UN OUTIL DE PRÉVENTION
FACE AU HARCELEMENT
ET AU CYBERHARCELEMENT
EN MILIEU SCOLAIRE

PÔLE MÉDICAL : ENTRE MAMMOTESTS ET TEST SPORTIFS

› CANCER DU SEIN

- **2019** – Reprise de la campagne de dépistage du cancer du sein dans la région de Verviers
- **2022** – Acquisition d'un mammographe ultra-moderne (radiographies numériques). Avantages : examens plus rapides et moins douloureux, rayonnement réduit et meilleure qualité des images
- **2023** – Déploiement du dépistage mobile dans les arrondissements de Huy-Waremme et la Basse-Meuse
- **2024** – Couverture de 54 communes depuis avril



3.680
MAMMOTESTS
RÉALISÉS

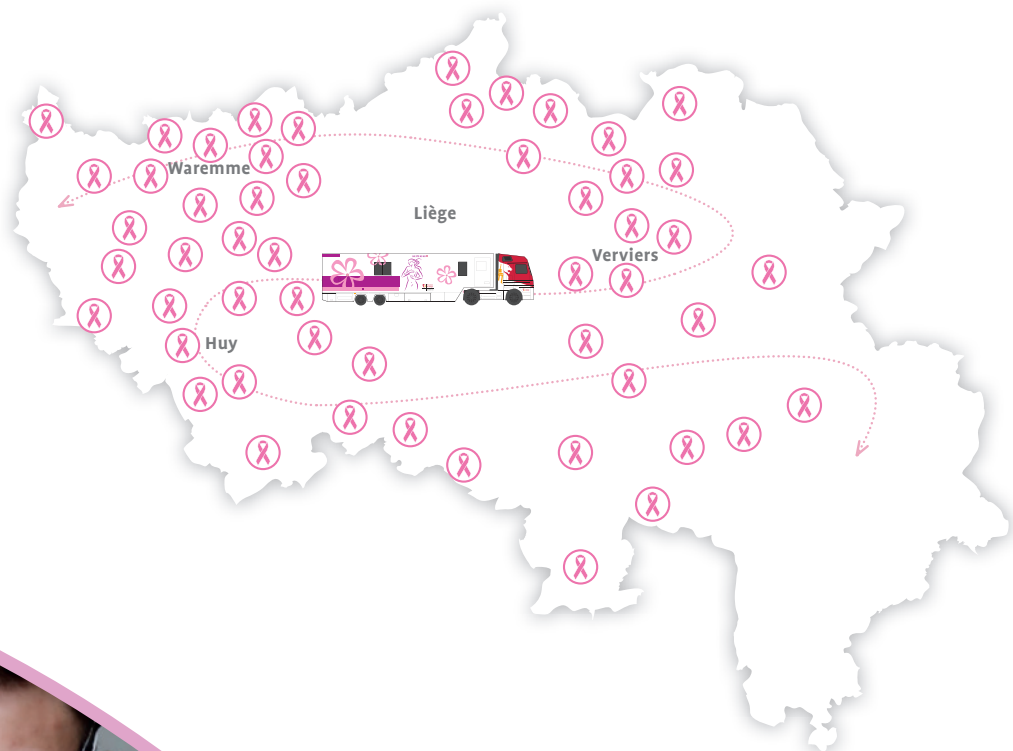

› MÉDECINE DU SPORT

3.485
GRANDS
PASS-SPORTS
DÉLIVRÉS

4.180
PERSONNES
TESTÉES

528
PETITS
PASS-SPORTS
DÉLIVRÉS

67
PASS-SPORTS
SUR ORDONNANCE

PÔLE TRANSVERSAL : SOUTIEN AUX CITOYENS, COMMUNES ET ASSOCIATIONS



2.736
ASSOCIATIONS
RÉPERTORIÉES

341.500
VISITES DU SITE
INTERNET
EN MOYENNE
ANNUELLE

› ADAPTABILITÉ

Covid – 2020

- Participation au Collectif Astrid : hébergement d'urgence des sans-abris, dont fourniture de matériel hygiénique et de protection et mise à disposition de personnel psycho-médico-social
- Mise à disposition de cars et de personnel en collaboration avec les hôpitaux et les cercles de MG pour dépistage et vaccination
- Collaboration entre le service de Médecine du Sport et le CHU Liège dans le cadre du suivi post-hospitalisation en USI de patients Covid

Inondations – juillet 2021

- Mise à disposition de cars médicalisés et de personnel pour la tenue de consultations, à la demande des cercles de médecine générale
- Mise à disposition d'agents dans les communes

› LES PROFILS LOCAUX DE SANTÉ : L'EXPERTISE EN PLUS !

En soutien à toutes les activités du Département, l'Observatoire apporte sa veille, son analyse et sa méthodologie.

POUR LES
COMMUNES ET
DÉCIDEURS
PSYCHO-MÉDICO-
SOCIAUX

2022
LE 2^E TABLEAU
DE BORD DE LA
SANTÉ

LES PROFILS LOCAUX
DE SANTÉ
DES 84 COMMUNES
—
1^{RE} ÉDITION EN 2019
ET 2^E ÉDITION EN 2024

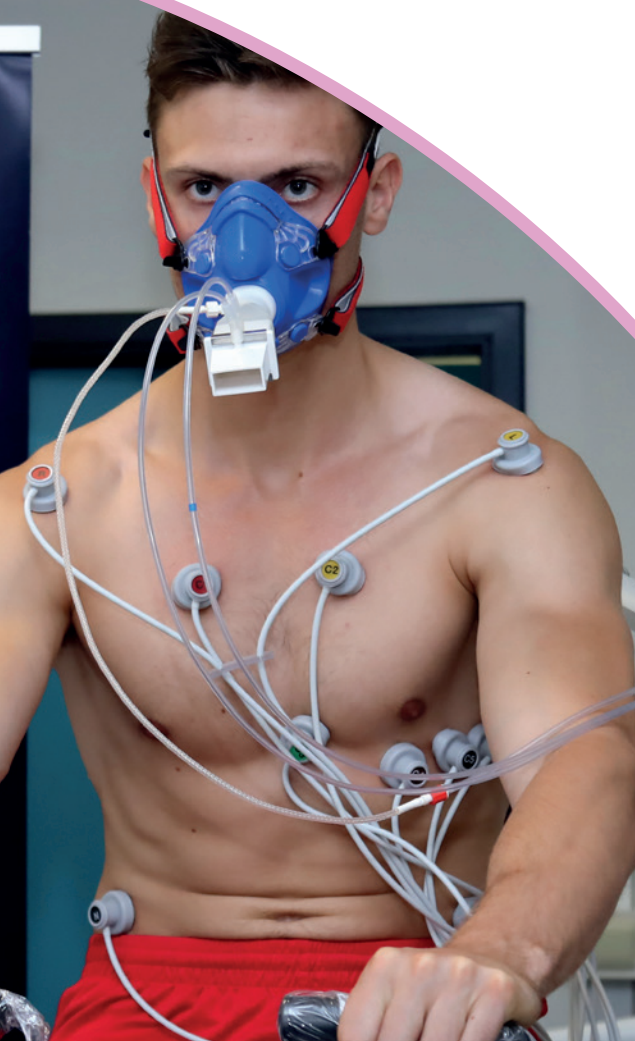

DÉVELOPPEMENT DURABLE SE MOBILISER EN FAVEUR DE L'ENVIRONNEMENT ET DES GÉNÉRATIONS FUTURES



SENSIBILISATION DES POUVOIRS LOCAUX ET DES CITOYENS

20.000 €
EN MOYENNE
AUX ASBL

40.000
GOBELETS
RÉUTILISABLES

FRESQUE
CLIMAT
POUR LES AGENTS
PROVINCIAUX

BIODIVERSITÉ

5 RUCHERS
URBAINS ET CONNECTÉS
MIEL DE QUALITÉ 5 ÉTOILES
MÉDAILLE D'OR
EN 2023

SENSIBILISATION
À L'INVASION DU
FRELOIN ASIATIQUE

MOBILITÉ DURABLE

› VÉLOS ÉLECTRIQUES
POUR AGENTS PROVINCIAUX

5
SITES
20 VÉLOS

› RACKS DE VÉLOS ÉLECTRIQUES

160
RACKS
71
BORNES DE
RECHARGEMENT

› PARKINGS « ÉCOVOITURAGE »

84
COMMUNES

CRÉATION
DE 12 PARKINGS
1.104 PLACES
AU TOTAL
1.100.000 €
DE SUBSIDES

POLLEC ET PLAN CLIMAT

Accompagnement provincial dans le cadre d'actions d'atténuation
du changement climatique et d'adaptation de ses effets

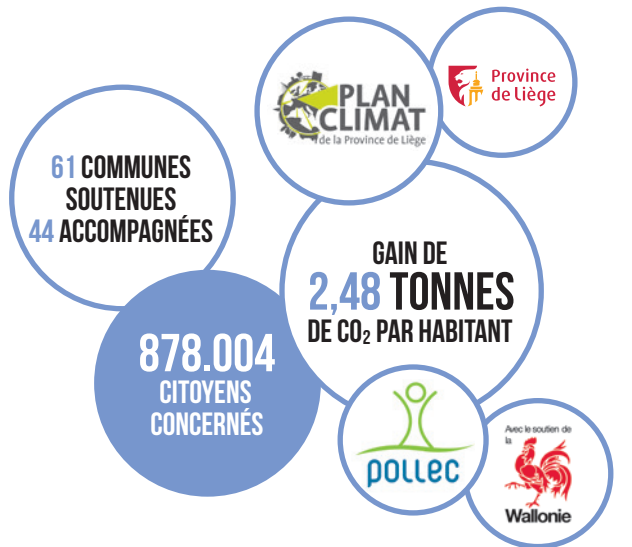

COURS D'EAU

› ENTRETIEN DES COURS D'EAU DE 2^e CATÉGORIE

1.000 KM ET
+ DE 2.000 KM
DE BERGES

› PRÉSERVATION DE LA BIODIVERSITÉ

ÉRADICATION
DES PLANTES
INVASIVES
60.000 €/AN

› PROJET EUROPÉEN LIFE-VALLÉES ARDENNAISES

Amélioration écologique et passes à poisson

› PROJET RÉGIONAL « REMÉANDRATION BIODIVERSITÉ-CLIMAT »

Restauration du Henri-Fontaine

› PRÉVENTION ET ACTIONS CURATIVES
AUX ABORDS ET DANS LES COURS D'EAU

700.000 €
PAR AN

› AVIS DE PERMIS D'URBANISME
ET D'ENVIRONNEMENT

› SUIVI ET SOUTIEN AUX COMMUNES

Remise à ciel ouvert des ruisseaux
du Triffoff et du Ruyff

17.000 €
PAR ÉTUDE
HYDRAULIQUE

AGRICULTURE, RURALITÉ ET LABORATOIRE

PROMOTION D'UNE AGRICULTURE RAISONNÉE, DIFFÉRENCIÉE ET INTÉGRÉE



QUELQUES CHIFFRES

- 160.000 ha consacrés à l'agriculture sur le territoire provincial (42 %)
- 73.000 ha de terres labourables (45 %)
- 87.000 ha de prairies et de pâturages permanents (54 %)



SOUTIEN AUX AGRICULTEURS

Accompagnement au quotidien pour une agriculture de qualité, respectueuse de la nature, des sols, et du bien-être animal

COMPTABILITÉ ET GESTION AGRICOLE

- Encadrement dans la gestion et les stratégies de développement
- Plus de 75 agriculteurs conseillés

ASBL VEEMAR

- Expérimentation agronomique : 17,8 hectares de terres agricoles
- Reconversion bio : 550 fermes certifiées bio ou en conversion
- Service d'avertissement : aides à la réduction du recours aux traitements chimiques

55
AGRICULTEURS
SOUTENUS
EN 2023

3 JOURNÉES
INTERPROFESSIONNELLES
DU BIO ENTRE 2018
ET 2024

CERTIFICATION
GLOBAL GAP : CONFORMITÉ
QUALITATIVE ET SÉCURITAIRE
DES DENRÉES

VEGEPLAN : SÉCURITÉ
ALIMENTAIRE ET QUALITÉ DES
MATIÈRES PREMIÈRES



MARAÎCHERS ET JARDINS COLLECTIFS

Formations et conseils

ENCADREMENT DES MARAÎCHERS

150
MARAÎCHERS
SUIVIS

JOURNÉE
DES MARAÎCHERS :
110
PARTICIPANTS/AN

162.820 €
DEPUIS 2021
POUR
95 PROJETS

ENCADREMENT DES JARDINS COLLECTIFS

19
JARDINS
SUIVIS

120
FORMATIONS
RÉALISÉES
EN 2023

PRODUCTEURS LOCAUX

Encadrement administratif, technique et économique

Appui pour la mise en conformité aux obligations légales et réglementaires en matière de traçabilité et de sécurité alimentaire.

→ 70 producteurs conseillés chaque année

SOUTIEN À L'AVICULTURE

ABATTOIR
DE VOLAILLES

PETITS
ET MOYENS
ÉLEVEURS
PROFESSIONNELS
OU PRIVÉS

PARTENARIAT
PUBLIC-PRIVÉ

PROGRAMME « CIRCUIT COURT »

ASBL Promogest

2.500.000 €
VERSÉS

107 POINTS
DE VENTE
PETITES ET MOYENNES
SURFACES

100
PRODUCTEURS
LOCAUX

DISTRIBUTION
DANS 33
COLLECTIVITÉS
PUBLIQUES

SENSIBILISATION ET PROMOTION DES PRODUITS ET ARTISANS LOCAUX

CONCOURS ET PRIX

- **Concours du beurre au lait cru**
 - 8 éditions
 - Interprovincial depuis 2018, avec les Provinces du Hainaut, du Luxembourg et de Namur



10 BEURRES PRÉSENTÉS/AN

- **Concours du meilleur glacier**
 - 1^{re} édition en 2024



- Prix des Acteurs de la Transition Écologique et Alimentaire

- **Concours de bières**
 - 6 éditions
 - Interprovincial depuis 2021, avec la Province du Hainaut

3 CATÉGORIES 60 BIÈRES PARTICIPANTES/AN

« RAT DES VILLES, RAT DES CHAMPS » : ÉMISSION RTC

Sensibilisation à l'Agriculture, la Ruralité et l'Environnement

7 CAPSULES/AN

CONFÉRENCES ORGANISÉES EN LIEN AVEC LES THÉMATIQUES DU SECTEUR

AVEC LE DÉVELOPPEMENT DURABLE DEPUIS 2021
40.000 € SONT DISTRIBUÉS CHAQUE ANNÉE À MAXIMUM 8 LAURÉATS
103 CANDIDATS SUR 3 ÉDITIONS

CENTRE PROVINCIAL DE FORMATION EN AGRICULTURE ET RURALITÉ (CPFAR)

2023 : nouveau site à Crisnée dédié à la formation agricole

FORMATIONS PROPOSÉES

- Artisans-producteurs : exigences AFSCA
- Professionnels de l'agriculture
 - permis G et conduite de tracteurs
 - santé et bien-être animal
 - nouveaux modèles économiques
 - alternatives aux produits phytosanitaires
- Brasseurs et amateurs avertis



884 FORMÉS DEPUIS 2018

CONSERVIERIE SOLIDAIRE

- Outil itinérant de formation et de sensibilisation à la conservation de fruits et de légumes
- Lauréate du prix regioStars, catégorie "Europe Urbaine", en 2021

SUBSIDES EUROPÉENS 471.573 €

1.008 PERSONNES CONCERNÉES 15 MODULES/AN DE 3 JOURNÉES

MIELLERIE MOBILE

- Outil itinérant d'extraction du miel à destination des apiculteurs
- Préservation de la biodiversité et sensibilisation à la protection des abeilles

623 APICULTEURS 21 TONNES EXTRAITES DEPUIS 2018

VITIVINICULTURE

- Vignoble pédagogique à Flémalle depuis 2021
- Projet européen EMR-Wine
 - Soutien viticulture locale
 - Durée sur 33 mois

19 FORMATIONS, CONFÉRENCES TOUCHÉES : TOUT PUBLIC

SUBSIDE EUROPÉEN 511.940,66 €

4.500 PIEDS RÉCOLTE 2023 : 3.330 KG DE RAISIN = 2.700 LITRES DE VIN

125 PARTICIPANTS DEPUIS 2020

SUBSIDES DE LA RÉGION WALLONNE 339.974 €



LABORATOIRE

APPROCHE D'UN SYSTÈME ALIMENTAIRE DURABLE

En moyenne annuelle, le Laboratoire a

- analysé 7.800 échantillons de sols pour proposer un conseil de fumure
- réalisé des profils nitrate sur plus de 2.500 parcelles
- dosé les métaux dans 1.650 échantillons et plus de 1.100 légumes
- réalisé 1.600 analyses microbiologiques de denrées alimentaires

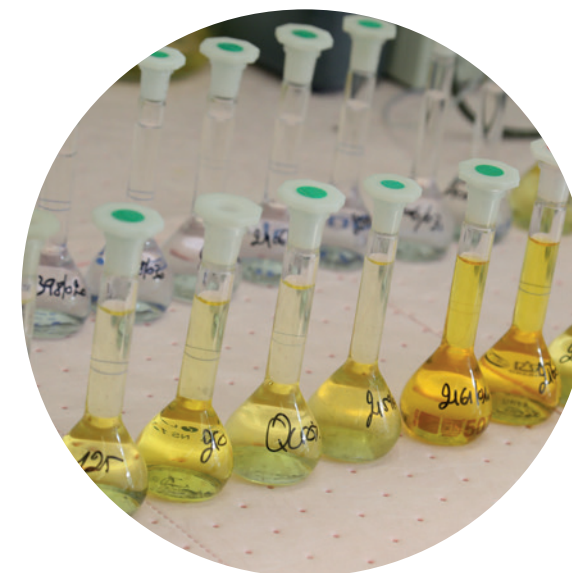

INFRASTRUCTURES RATIONALISATION ET EFFICIENCE ÉNERGÉTIQUE DU PATRIMOINE PROVINCIAL



VENTES RÉALISÉES

CHÂTEAU
DE HARZÉ :
2.000.000 €

BEECKMAN :
813.000 €

DARCHIS :
800.000 €

CRISNÉE :
285.000 €

EFFICIENCE ÉNERGÉTIQUE

› PLUS DE 6.000 M² DE PANNEAUX PHOTOVOLTAÏQUES

› PROJET RENOWATT

RÉNOVATIONS
ÉNERGÉTIQUES

30 %
D'ÉCONOMIES
D'ÉNERGIE

+/- 17.750.000 €
INVESTIS

6
SITES
SCOLAIRES

› RÉSEAUX DE CHALEUR

PRODUCTION
D'EAU CHAUDE
À L'AIDE DE LA
RÉCUPÉRATION D'ÉNERGIE
PRODUITE PAR UN
INCINÉRATEUR DE
DÉCHETS

BÂTIMENTS
SCOLAIRES
CONCERNÉS :
EP ET IPES D'HERSTAL,
EN PARTENARIAT
AVEC LA VILLE

PRINCIPAUX TRAVAUX, RATIONALISATION ET GESTION DU PATRIMOINE PROVINCIAL

› LIÈGE

1 **B3 – Pôle des savoirs**

- Site de Bavière
- Participation provinciale : 23.000.000 €
- Subside européen FEDER
- Technologies de pointe utilisées :
 - * Géothermie sur nappe aquifère, panneaux photovoltaïques, toits végétalisés, récupération d'eaux de pluie, éclairage LED intelligent, matériaux recyclables, isolation et étanchéité à l'air optimale

2 **Saint-Laurent**

- Acquisition en 2021
- Aménagements, transformation et ameublement des locaux pour l'installation des services du Santé-Social
- Budget : 7.100.000 €

› SERAING (JEMEPPE)

3 **Maison Erasmus**

- Reconversion du bâtiment en bureaux
- 30 logements pour étudiants
- 5.000.000 € de rénovation

4 **Campus 2000**

- 6.000.000 € pour la phase III de travaux
 - * Panneaux photovoltaïques
 - * Aménagements extérieurs du site et convivialité pour les étudiants
- Hall omnisport et équipement : 1.800.000 €

5 **Kots**

- 14 kots mis à disposition d'étudiants, dont 1 PMR
- Gestion par une AIS
- 1.155.000 €

› SERAING (OUGRÉE)

6 **Studio d'enregistrement**

- Nouveaux locaux pour les musiciens « Ça Balance »
- 4 studios : planchers flottants, acoustique, aménagements spécifiques pour les enregistrements
- Budget : 570.000 €

› WAIMES

7 **Maison du Parc Naturel Hautes Fagnes-Eiffel**

- Attractivité du site améliorée
- Réaménagement des bureaux et agrandissement de la cafétéria
- Budget : 300.000 €

› HUY

8 **EP**

- Locaux supplémentaires
- Atelier automobile, classes et auditorios pour les étudiants
- Coût des travaux : 3.175.000 €

› SOUMAGNE

9 **IPESS Micheroux**

- Gymnase équipé pour les élèves présentant des déficiences physiques
- Budget : 1.300.000 €

10 **Domaine provincial de Wégimont**

- Pressage de pommes et insémination d'abeilles
 - * Construction d'un local pour ces deux projets
- Coût des travaux : 280.000 €

› AMAY

11 **Maison de la formation – Phase V**

- Au bénéfice des pompiers et policiers, depuis 2023
- Vestiaires, reconditionnement du matériel, hall d'entraînement pour les exercices de simulation
- Budget : 5.400.000 €

12 **Château de Jehay**

- Façades extérieures rénovées et enlèvement de ses échafaudages
- Coût des travaux : 7.970.000 €

› CRISNÉE

13 **CPFAR**

- Installation du CPFAR
- Ateliers de conserveries, valorisation des produits de la ruche et vinification
- Budget pour cet aménagement : 300.000 €

› GRÂCE-HOLLOGNE

14 **Bibliothèque itinérante : rénovation**

- Rationalisation et regroupement des réserves de la Bibliothèque itinérante et de la Bibliothèque des Chiroux
- Budget : 1.340.000 €

› THEUX

15 **IPEA La Reid**

- Extension du réfectoire
- Matériaux durables et performants utilisés
- Coût des travaux : 360.000 €





ÉCONOMIE SPI, PARTENAIRE DES COLLECTIVITÉS PUBLIQUES ET DES ENTREPRISES



- Spi, c'est l'agence de développement territorial pour la province de Liège
- Elle est portée par ses 84 Communes associées aux côtés de la Province de Liège
- Son ADN : assurer le développement du territoire de la province en visant la création durable de valeur ajoutée et d'emplois

SPI EN CHIFFRES

› 64 PARCS D'ACTIVITÉS ÉCONOMIQUES

› 17 ESPACES ENTREPRISES/CENTRES DE SERVICES

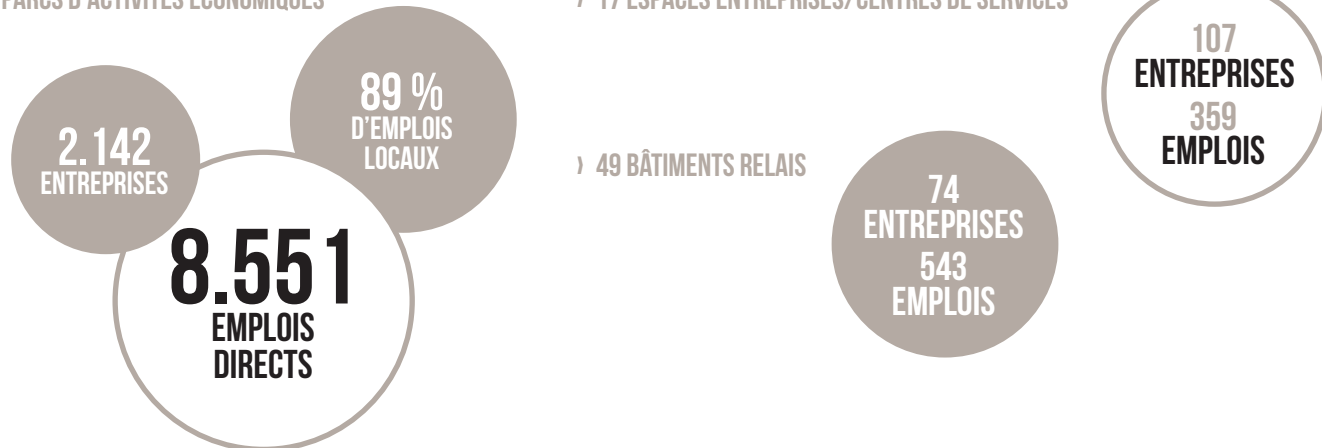

› PAR ARRONDISSEMENT



- 1 Huy-Waremme**
- 12 Parcs d'activités économiques
 - 2 Espaces entreprises/centres de services
 - 9 Bâtiments relais

- 3 Verviers**
- 17 Parcs d'activités économiques
 - 2 Espaces entreprises /centres de services
 - 10 Bâtiments relais

- 2 Liège**
- 30 Parcs d'activités économiques
 - 12 Espaces entreprises/centres de services
 - 27 Bâtiments relais

- 4 Communauté germanophone**
- 5 Parcs d'activités économiques
 - 1 Espace entreprises /centres de services
 - 3 Bâtiment relais

- 64 Parcs d'activités économiques
- 17 Espaces entreprises /centres de services
- 49 Bâtiments relais

AU COURS DE LA LÉGISLATURE

- Près de 4.800 demandes d'implantation
- Plus de 1.200 marchés publics passés, attribués majoritairement à des entreprises de la province de Liège



ADMINISTRATION & SERVICES SUPPORTS UNE INSTITUTION PUBLIQUE AU SERVICE DE SA POPULATION



AFFAIRES GÉNÉRALES

- **5.735** bénéficiaires de subventions en espèce
- **33.645** membres (personnel, cohabitants ou pensionnés) couverts, à titre gratuit ou avantageux, en soins de santé
- **102.411** jours couverts par l'assurance volontariat au profit de **865** associations

11.935
SUBSIDES DE
TOUTES NATURES
OCTROYÉS

FONDS EUROPÉENS
35.780.942 €
Subsides obtenus de l'Europe pour 36 projets

MARCHÉS PUBLICS

Véritable bras armé, ce service appuie et gère les dossiers de marchés publics

- Une **vingtaine** de marchés stocks (énergies, sel de déneigement, services postaux, objets de bureau marchés informatiques...) dont peuvent bénéficier **291** pouvoirs locaux adhérents à la Centrale d'achat
- **750** décisions par an relatives au lancement ou à l'attribution de marchés publics



GESTION DES RESSOURCES HUMAINES

TÉLÉTRAVAIL
840 AGENTS
(STRUCTUREL)
78 AGENTS
(SANTÉ)

› 2^E PILIER DE PENSION POUR LE PERSONNEL CONTRACTUEL

2022-2024
2.783 AGENTS
CONCERNÉS
COÛT TOTAL EMPLOYEUR
1.896.826 €

› GESTION INFORMATISÉE DU TEMPS DE TRAVAIL

2.850
AGENTS
CONCERNÉS

› MOBILITÉ INTERNE

220 OFFRES
DE MOBILITÉ
331 TRANSFERTS
INTERNES SUR
DEMANDE

› ACTIONS MIEUX-ÊTRE

- Formations : gestion de l'absentéisme, permis de conduire, management
- Intégration des travailleurs en situation de handicap
- Géolocalisation des véhicules

› RECRUTEMENT / PROMOTION

38 EXAMENS
ORGANISÉS POUR
4.225
PERSONNES

IMPRIMERIE

- Plus de **350 millions** de pages imprimées sur toute la législature, dont **56 millions** pour les syllabus de la Haute école
- **116 bénéficiaires** d'une aide à l'impression, de manière récurrente ou plus ponctuelle

**350
MILLIONS
DE PAGES**

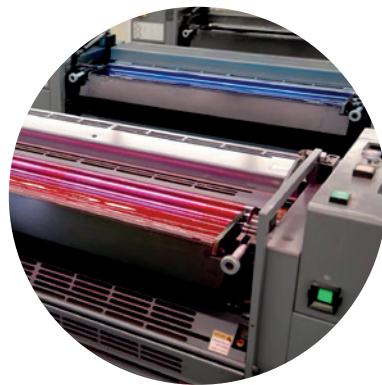

BLANCHISSERIE

- Lancement du projet de refonte du service :
 - **1.400.000 €** déjà engagés pour les travaux d'infrastructure (dont les premiers coups de pelle ont eu lieu en octobre 2023) et plus de **2.300.000 €** pour l'achat de matériel de blanchisserie et pour l'informatisation du processus de traitement du linge

**485
TONNES
DE LINGE**

**DONT PRÈS
DE 100 TONNES
DE TENUES DE FEU
DE POMPIERS**

1 FOCUS SOLIDARITÉ

- Suite aux inondations en juillet 2021 : aide orientée vers les sinistrés avec l'entretien de linge issu de dons de la population (essuies, taies, draps de lit, édredons, sacs de couchage...) représentant un total de **16.320 kg**, et entretien des tenues des pompiers et ambulanciers de la Zone 4 représentant un total de près de **6.000 kg** entre juillet et décembre 2021
- Nombre de masques confectionnés par le CTL avec l'aide de bénévoles au début de la crise sanitaire → **7.000**
- Quantité de linge traitée dans le cadre de l'accueil de réfugiés ukrainiens à Belvaux : **1 tonne**



ARCHIVES

- Plus de **1.900 demandes de recherches** soumises aux Archives (dont 70% pour du public extérieur (bureaux d'études, communes, particuliers, étudiants...))

**5 KM
D'ARCHIVES
À ANS**



PÔLE PUBLICATIONS

Les Éditions de la Province de Liège publient des ouvrages rédigés ou commandités par l'institution provinciale et ses services afin de valoriser ses missions et ses actions.

- Un catalogue d'une **trentaine** de titres, soit **5.000 livres** disponibles pour le circuit de distribution
- Près de **600 exemplaires vendus** en un peu plus de 6 mois, soit un beau succès commercial pour le premier livre commercialisé par le Pôle Publications : Bavière, un hôpital dans la ville
- Support à la réalisation de **7 manuels pédagogiques** pour la Haute école de la Province de Liège

**UN CATALOGUE
D'UNE
TRENTAINE
DE TITRES
soit 5.000 livres**

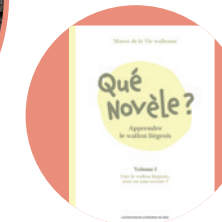

DÉPARTEMENT DES SYSTÈMES D'INFORMATION

- Gestion de **1.159 PC fixes** et **1.084 PC portables**
- **1.060 antennes WIFI** installées

RELOCALISATION DE L'ADMINISTRATION

Pour plus de bien-être pour le personnel et d'efficacité pour le citoyen

**NOUVELLE
AFFECTATION
DE LA ROTONDE
DES CHIROUX**



FÊTES DE WALLONIE AU PALAIS PROVINCIAL

Les Fêtes de Wallonie sont un rendez-vous désormais incontournable dans l'agenda des manifestations populaires

- Mise en valeur du Patrimoine avec l'ouverture du Palais provincial et la tenue d'expositions
- Organisation du cortège folklorique avec des groupes provenant de toute la Wallonie
- Concerts gratuits pour tous les publics
- Nuits Indé
- Présentation des produits du terroir
- Spectacles de marionnettes, théâtre de rue, activités sportives



FÊTES DE WALLONIE
75 GROUPES FOLKLORIQUES
100.000 SPECTATEURS
100 CONCERTS



DÉPARTEMENT DES RELATIONS INTERNATIONALES ET INSTITUTIONNELLES

› ORGANISATION ET SOUTIEN D'ÉVÉNEMENTS GRAND PUBLIC OU PROTOCOLAIRES (2019 - 2023)

- Journées du Patrimoine
- Classiques cyclistes ardennaises
- Fêtes de Wallonie
- Te Deum du 21 juillet
- Fête du Roi le 15 novembre
- Fête annuelle des Retraités de la Province



2 VISITES D'ÉTAT

› PARTICIPATION À DES RÉCEPTIONS OFFICIELLES

71 subventions octroyées (2019-2023)

19 VISITES DE COURTOISIE

13 VISITES OFFICIELLES

› ACCUEIL DE 6 DÉLÉGATIONS ÉTRANGÈRES



16 AMBASSADEURS DE LA PROVINCE DE LIÈGE INTRONISÉS

40 ACTIVITÉS ORGANISÉES

› ORGANISATION DE 2 MISSIONS

› 12 RÉGIONS EUROPÉENNES IDENTIFIÉES POUR PARTENARIATS ÉVENTUELS

COVID 19 : En 2020, notre partenaire du Fujian, le Foreign Affairs Office (FAO), a offert à la Province de Liège 15.000 masques (5.000 masques de type KN95 et 10.000 masques chirurgicaux) au tout début de la crise sanitaire, permettant à la Province de Liège d'apporter une aide concrète aux acteurs de terrain en pénurie de matériel approprié.

15 000 MASQUES MÉDICAUX DISTRIBUÉS



OPÉRATION « VOTRE PALAIS »

Le Palais provincial est considéré comme le plus beau monument civil de Wallonie et inscrit au Patrimoine exceptionnel de Wallonie ainsi qu'au Patrimoine européen. « Votre Palais », c'est la volonté pour la Province de Liège de créer une dynamique en vue de rendre le Palais provincial aux Liégeois et leur permettre, ainsi qu'aux touristes, de s'approprier ce lieu, de le découvrir sous une nouvelle lumière et dans des contextes variés

- Proposer une nouvelle offre culturelle dans un lieu inédit
- Organisation de cycles de conférences, d'expositions et de concerts
- Collaboration avec différents acteurs culturels
- Organisation de la 1^{re} nuit au Palais provincial
- Ouverture et visite du Palais chaque premier dimanche du mois



NUIT AU PALAIS
2000
VISITEURS



COMMUNICATION

En 2023, les différentes cellules communication des départements provinciaux ont été regroupés en un seul service centralisé

RESEAUX SOCIAUX



MAGAZINE « NOTRE PROVINCE »

17 NUMÉROS
10 IMPRIMÉS
7 ONLINE

PASSAGE
DU PAPIER
AU NUMÉRIQUE
EN MARS 2022

368
COMMUNICATIONS
VERS LA PRESSE

43.404
PHOTOS

483
VIDÉOS

4.349
DOCUMENTS
GRAPHIQUES



BUDGET

PROVINCE DE LIEGE

370 MILLIONS

RECETTES

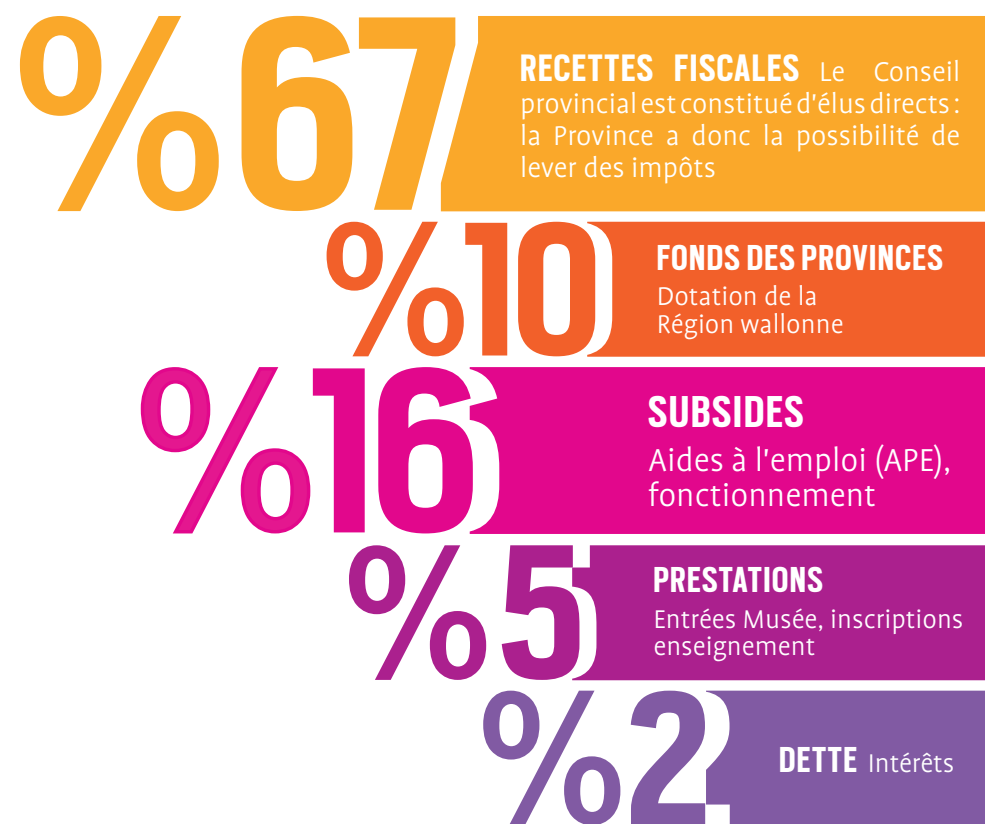

DÉPENSES

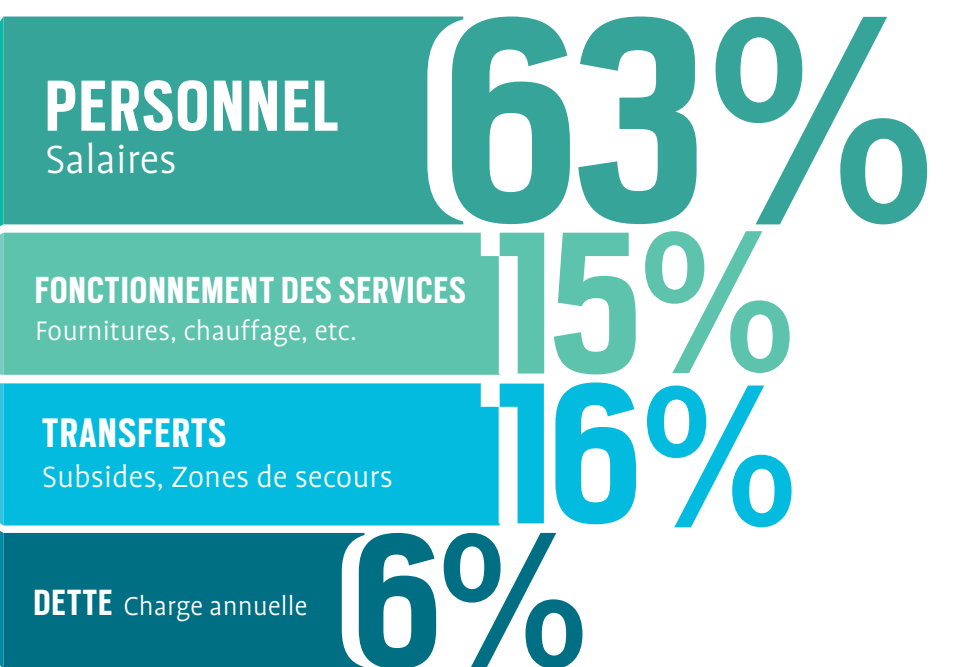



 @provincedeliege

 @provincedeliegeofficiel

 provincedeliegeofficiel

 ProvincedeLiegeTV

 www.provincedeliege.be

 info@provincedeliege.be

 Place Saint-Lambert 18A, 4000 Liège

